

MANZANA A

| | | |
|---|--|-------------------------|
| PLAN ESPECIAL DE REHABILITACION INTEGRADA DEL CASCO HISTORICO Y ARRABALES DE ARRASATE. | CODIGO: A1 | GESTION: DIRECTA |
| | CALLE: ZURGIN KANTOI OLARTE KALEA | Nº: 3 27 |
| | ORDENANZA DE EDIFICACION: O.R.E.-O.C.E. | |
| FICHA DE UNIDAD EDIFICATORIA Y EQUIPAMIENTO. | CATALOGO: CARACTER AMBIENTAL/BASICO | |

INTERVENCIONES PERMITIDAS. CARACTER REHABILITADOR.

| | FORMAS DE INTERVENCION CONSTRUCTIVA | | CARACTER REHABILITADOR DE LAS MISMAS | |
|--------------|-------------------------------------|----|--------------------------------------|----|
| | SI | NO | SI | NO |
| CONSERVACION | X | | X | |
| RECUPERACION | X | | X | |
| SUSTITUCION | | X | | |
| NOTAS | | | | |

ORDENANZA DE TRAZADO:

| | ACTUAL | CONSERVACION | RECUPERACION | SUSTITUCION | AFECCIONES | |
|-------------------------|--------|--------------|--------------|-------------|----------------|-------------|
| | | | | | REHABILITACION | SUSTITUCION |
| SUPERFICIE PARCELA | 142.80 | | 142.80 | | | |
| SUPERFICIE LIBRE | -- | | -- | | | |
| SUPERFICIE PLANTA BAJA | 142.80 | | 142.80 | | | |
| SUPERFICIE PLANTA TIPO | 142.80 | | 142.80 | | | |
| N* PLANTAS | SS.B+3 | | SS.B+3 | | | |
| ALTURA CORNISA | 13.95 | | 13.95 | | | |
| FONDO PLANTA BAJA | 27.40 | | 27.40 | | | |
| FONDO EDIFIC. PRINCIPAL | 27.40 | | 27.40 | | | |

| | SUPERFICIE ACTUAL CONSTRUIDA | INTERVENCIONES | | | FUERA DE ORDENACION | | AMPLIACION | |
|---------------|---------------------------------|----------------|--------------|-------------|---------------------|-------------|----------------|-------------|
| | | CONSERVACION | RECUPERACION | NUEVA EDIF. | REHABILITACION | NUEVA EDIF. | REHABILITACION | NUEVA EDIF. |
| SEMISOTANO | 114.40 | | 114.40 | | | | | |
| JARDIN+BAJA | 142.80 | | 142.80 | | | | | |
| PISOS+(BC,BH) | 428.40 | | 428.40 | | | | | |

CATALOGACION DE ELEMENTOS:

| ELEMENTOS: | |
|----------------|--|
| - A CONSERVAR: | <p>- RESTOS DE MURALLA, SILLERIA P. BAJA, DISPOSICION DE HUECOS FACHADAS IMPOSTAS EN FACHADA A C/ OLARTE, CAJA DE ESCALERA, APOYO DE ARCO DE ACCESO.</p> <p>- FACHADA PLANTA BAJA FERRERIAS KALEA.</p> |
| - A ELIMINAR: | <p>- ELIMINAR PERSIANAS Y CARPINTERIAS DE HUECO DE PLANTA BAJA DE OLARTE KALEA.</p> <p>- HUECOS DE PLANTA BAJA EN CANTON.</p> |

TIPOS DE INTERVENCION CONSTRUCTIVA:

| TIPOS DE INTERVENCION CONSTRUCTIVA: | RETAURACION CIENTIFICA: | | REFORMA: | X |
|--|-----------------------------------|---|---------------|---|
| | RESTAURACION CONSERVADORA. A-B-C: | | AMPLIACION: | |
| | CONSERVACION Y ORNATO: | X | DEMOLICION: | |
| | CONSOLIDACION: | X | NUEVA PLANTA: | |
| | REEDIFICACION: | | | |

ADECUACION URBANISTICA:

ENERO 2013

CODIGO:

A1

CASO DE CONSERVACION O RECUPERACION:

PLANTAS FUERA DE ORDENACION POR NUEVA EDIFICACION:

PLANTAS FUERA DE ORDENACION POR ALINEACIONES:

OBSERVACIONES:

ORDENANZA DE PARCELACION:

MANTENIMIENTO:

- SI.

AGREGACION:

- POSIBILIDAD DE UNIFICAR NUCLEO DE ESCALERA Y ACCESO CON FERRERIAS N. 36.

SUBDIVISION:

ORDENANZA DE USOS:

USOS PERMITIDOS POR EL P.E.R.:

SUPERFICIE DE PARCELA:

SEMISOTANO:

- Art. 64.1. - COMERCIAL, TALLERES ARTESANALES, ALMACEN, ADMINISTRATIVO, DESPACHO PROFESIONAL, HOSTELERO Y HOTELERO.

PLANTA BAJA:

- Art.64.1. - COMERCIAL, TALLERES ARTESANALES, ALMACEN, ADMINISTRATIVO, DESPACHO PROFESIONAL, HOSTELERO Y HOTELERO.

PLANTA PRINCIPAL:

- Art. 63.- RESIDENCIAL.

BAJOCUBIERTA/BUHARDILLA:

USOS ANTERIORES AL P.E.R.:

TOLERADOS:

INCOMPATIBLES:

OBSERVACIONES:

CONDICIONES DE GESTION:

| | | | | |
|------------------------|--------------------|---|-------------------|--|
| UNIDADES DE ACTUACION: | UNIDAD BASICA: | X | UNIDAD PUBLICA: | |
| | UNIDAD COMPUESTA: | | UNIDAD P. EQUIP.: | |
| | ACTUACION AISLADA: | | | |

PROGRAMA DE ACTUACION:

NIVELES DE INTERVENCION:

- N2 - N3 (OBLIGATORIOS) - N4 (OPTATIVO)

F.I.C. EN ESPACIO LIBRE:

FICHA TIPOLOGICA

CALLE
ZURGIN KANTOI
OLARTE KALEA

N°
3
27

N°FICHA
A1

ESCALA:
1:200

ENERO
2013



PLAN ESPECIAL DE REHABILITACION INTEGRADA
DEL CASCO HISTORICO Y ARRABALES DE ARRASATE

FICHA TIPOLOGICA

CALLE
ZURGIN KANTOI
OLARTE KALEA

N°
3
27

NºFICHA
A1

ESCALA:
1:200

ENERO
2013



FERRERIAS

3

OLARTE

ZURGIN KANTOI

+++++ CONSERVACIÓN
..... SUSTITUCIÓN
- - - - - RECUPERACIÓN

PLAN ESPECIAL DE REHABILITACION INTEGRADA
DEL CASCO HISTORICO Y ARRABALES DE ARRASATE

FICHA TIPOLOGICA

CALLE ZURGIN KANTOI N° 3
OLARTE KALEA 27

N° FICHA
A1

ESCALA:
1:200

ENERO
2013

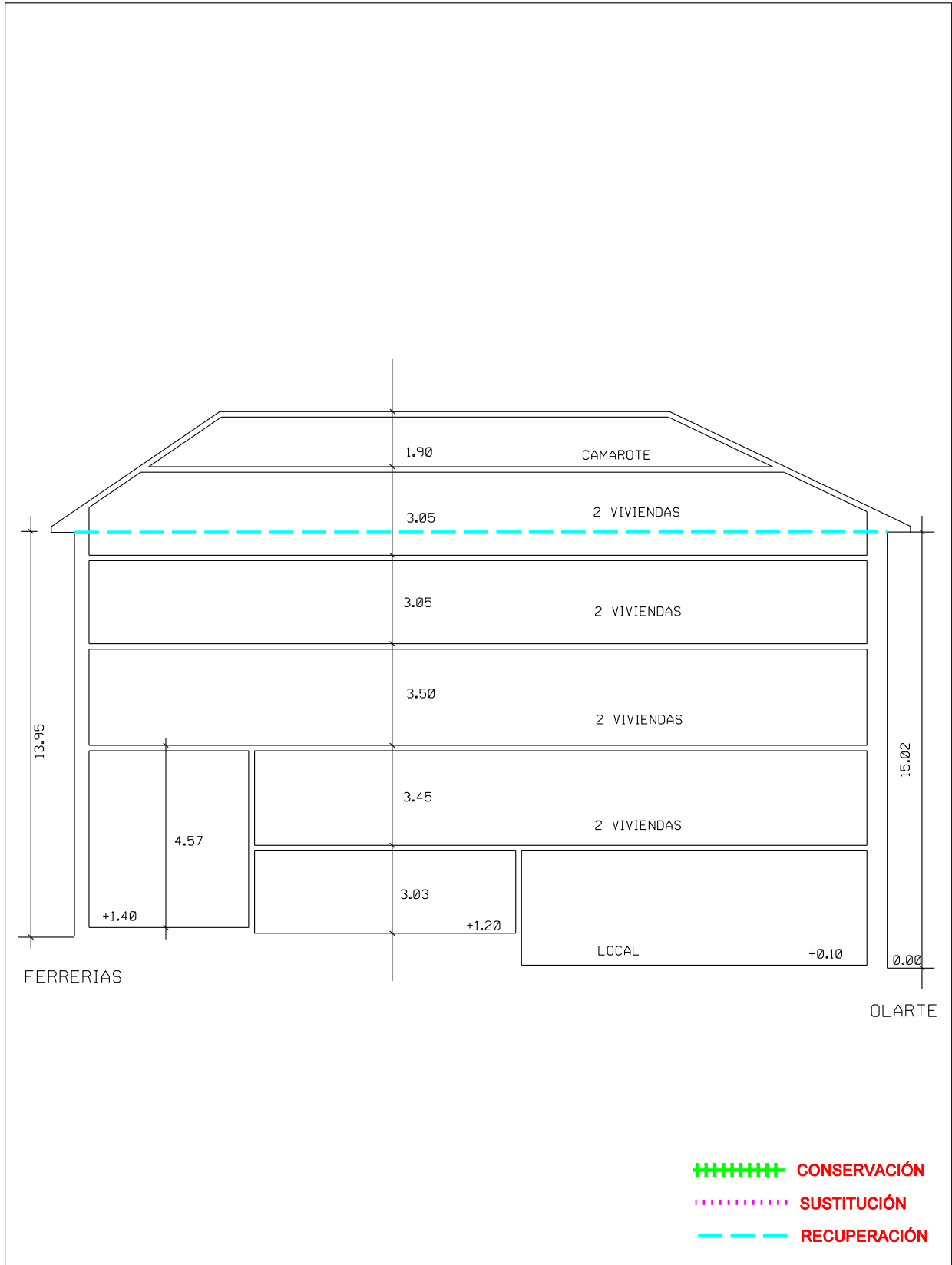

PLAN ESPECIAL DE REHABILITACION INTEGRADA
DEL CASCO HISTORICO Y ARRABALES DE ARRASATE



2011.04.19



2011.04.19



ETXERA

STOP

MONDRA TABERNA

Beinke

2011.04.19



ETXERA

2011.04.19



ZORRON GALDE

N LIBREKO
ZORRON GALDE
SE
MARTES
Arnoldo Jabon

RA

GARONA ITXI ORAIN
GARONA ITXI ORAIN
GARONA ITXI ORAIN
GARONA ITXI ORAIN

ARTEA TIGOS

2011.04.19

| | | |
|---|---|-------------------------|
| PLAN ESPECIAL DE REHABILITACION INTEGRADA DEL CASCO HISTORICO Y ARRABALES DE ARRASATE. | CODIGO: A2 | GESTION: DIRECTA |
| | CALLE: FERRERIAS OLARTE | Nº: 36 29 |
| | ORDENANZA DE EDIFICACION: O.R.E. | |
| FICHA DE UNIDAD EDIFICATORIA Y EQUIPAMIENTO. | CATALOGO: CARACTER AMBIENTAL | |

INTERVENCIONES PERMITIDAS. CARACTER REHABILITADOR.

| | FORMAS DE INTERVENCION CONSTRUCTIVA | | CARACTER REHABILITADOR DE LAS MISMAS | |
|--------------|-------------------------------------|----|--------------------------------------|----|
| | SI | NO | SI | NO |
| CONSERVACION | | X | | |
| RECUPERACION | X | | X | |
| SUSTITUCION | | X | | |
| NOTAS | | | | |

ORDENANZA DE TRAZADO:

| | ACTUAL | CONSERVACION | RECUPERACION | SUSTITUCION | AFECCIONES | |
|-------------------------|--------|--------------|--------------|-------------|----------------|-------------|
| | | | | | REHABILITACION | SUSTITUCION |
| SUPERFICIE PARCELA | 148.40 | | 148.40 | | | |
| SUPERFICIE LIBRE | -- | | -- | | | |
| SUPERFICIE PLANTA BAJA | 148.40 | | 148.40 | | | |
| SUPERFICIE PLANTA TIPO | 148.40 | | 148.40 | | | |
| N* PLANTAS | SS.B+3 | | SS.B+3 | | | |
| ALTURA CORNISA | 13.60 | | 13.60 | | | |
| FONDO PLANTA BAJA | 26.60 | | 26.60 | | | |
| FONDO EDIFIC. PRINCIPAL | 26.60 | | 26.60 | | | |

| | SUPERFICIE ACTUAL CONSTRUIDA | INTERVENCIONES | | | FUERA DE ORDENACION | | AMPLIACION | |
|---------------|---------------------------------|----------------|--------------|-------------|---------------------|-------------|----------------|-------------|
| | | CONSERVACION | RECUPERACION | NUEVA EDIF. | REHABILITACION | NUEVA EDIF. | REHABILITACION | NUEVA EDIF. |
| SEMISOTANO | 120.40 | | 120.40 | | | | | |
| JARDIN+BAJA | 148.40 | | 148.40 | | | | | |
| PISOS+(BC,BH) | 445.20 | | 445.20 | | | | | |

CATALOGACION DE ELEMENTOS:

| ELEMENTOS: | |
|----------------|--|
| - A CONSERVAR: | <ul style="list-style-type: none"> - ALERO, RESTOS DE MURALLA C/ OLARTE, CAJA DE ESCALERA, DISPOSICION DE HUECOS DE FACHADAS. - MANTENIMIENTO DE MEDIANERA Y ZOCALO DE PLANTA BAJA DE FERRERIAS KALEA. - MANTENIMIENTO DE FALDILLAS ESCALONADAS Y HERRERIA DE BALCON DE PLANTA PRIMERA. |
| - A ELIMINAR: | <ul style="list-style-type: none"> - HUECOS Y CARPINTERIA P. BAJA DE FERRERIAS. |

TIPOS DE INTERVENCION CONSTRUCTIVA:

| TIPOS DE INTERVENCION CONSTRUCTIVA: | RETAURACION CIENTIFICA: | REFORMA: | X |
|-------------------------------------|-----------------------------------|---------------|---|
| | RESTAURACION CONSERVADORA. A-B-C: | AMPLIACION: | |
| | CONSERVACION Y ORNATO: | DEMOLICION: | |
| | CONSOLIDACION: | NUEVA PLANTA: | |
| | REEDIFICACION: | | |

ADECUACION URBANISTICA:

ENERO 2013

CODIGO:

A2

CASO DE CONSERVACION O RECUPERACION:

PLANTAS FUERA DE ORDENACION POR NUEVA EDIFICACION:

PLANTAS FUERA DE ORDENACION POR ALINEACIONES:

OBSERVACIONES:

ORDENANZA DE PARCELACION:

MANTENIMIENTO:

- SI.

AGREGACION:

- POSIBILIDAD DE UNIFICAR NUCLEO DE ESCALERA Y ACCESO CON ZURGIN KANTOI N° 3

SUBDIVISION:

ORDENANZA DE USOS:

USOS PERMITIDOS POR EL P.E.R.:

SUPERFICIE DE PARCELA:

SEMISOTANO:

- Art. 64.1. - COMERCIAL, TALLERES ARTESANALES, ALMACEN, ADMINISTRATIVO, DESPACHO PROFESIONAL, HOSTELERO Y HOTELERO.

PLANTA BAJA:

- Art. 64.1. - COMERCIAL, TALLERES ARTESANALES, ALMACEN, ADMINISTRATIVO, DESPACHO PROFESIONAL, HOSTELERO Y HOTELERO.

PLANTA PRINCIPAL:

- Art. 63.- RESIDENCIAL.

BAJOCUBIERTA/BUHARDILLA:

USOS ANTERIORES AL P.E.R.:

TOLERADOS:

INCOMPATIBLES:

OBSERVACIONES:

CONDICIONES DE GESTION:

| | | | | |
|------------------------|--------------------|---|-------------------|--|
| UNIDADES DE ACTUACION: | UNIDAD BASICA: | X | UNIDAD PUBLICA: | |
| | UNIDAD COMPUESTA: | | UNIDAD P. EQUIP.: | |
| | ACTUACION AISLADA: | | | |

PROGRAMA DE ACTUACION:

NIVELES DE INTERVENCION:

- N2 - N3 (OBLIGATORIOS) - N4 (OPTATIVO)

F.I.C. EN ESPACIO LIBRE:

FICHA TIPOLOGICA

CALLE
**FERRERIAS
OLARTE**

N°
**36
29**

N°FICHA
A2

ESCALA:
1:200

ENERO
2013

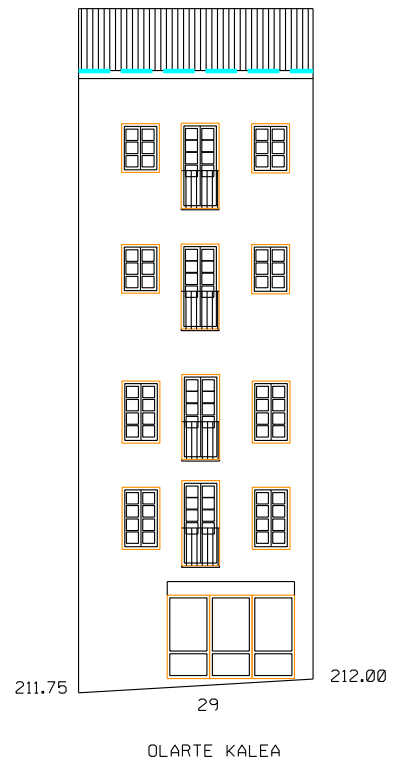
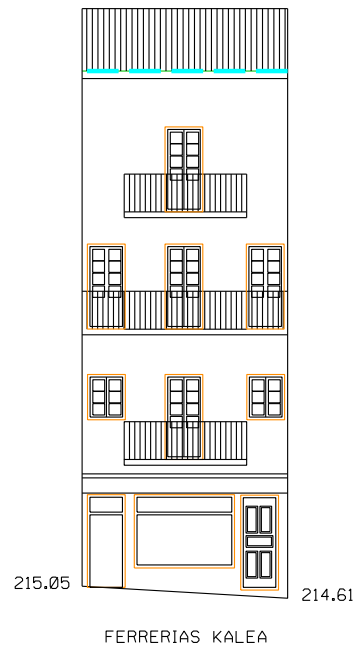
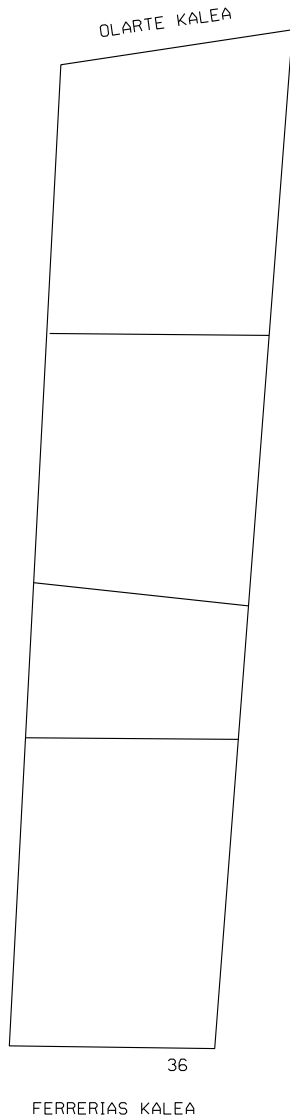

- +++++** CONSERVACIÓN
-** SUSTITUCIÓN
- RECUPERACIÓN

**PLAN ESPECIAL DE REHABILITACION INTEGRADA
DEL CASCO HISTORICO Y ARRABALES DE ARRASATE**

FICHA TIPOLOGICA

CALLE
FERRERIAS
OLARTE

N°
36
29

N°FICHA
A2

ESCALA:
1:200

ENERO
2013

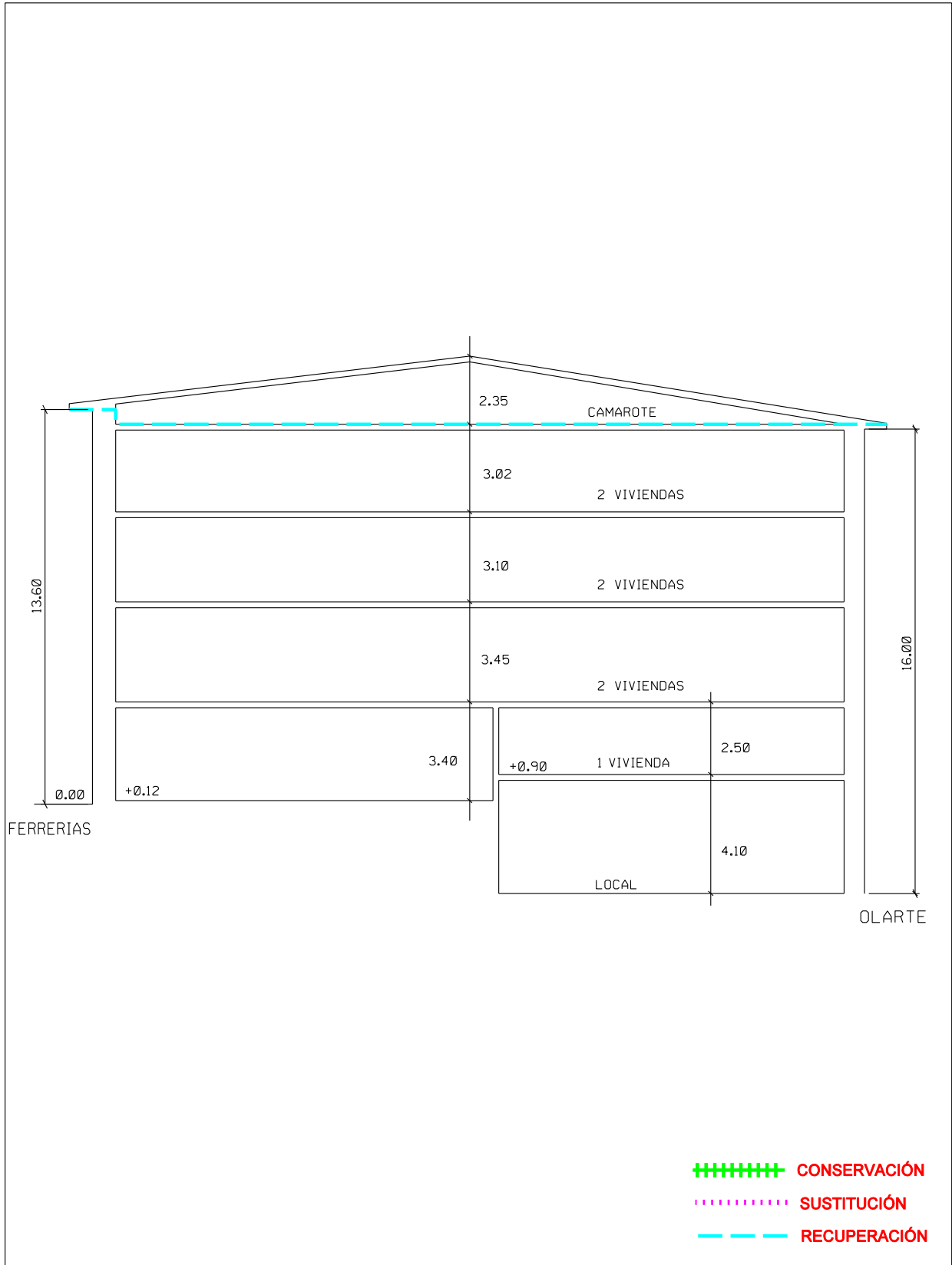

PLAN ESPECIAL DE REHABILITACION INTEGRADA
DEL CASCO HISTORICO Y ARRABALES DE ARRASATE

JOVI MOQUETAS Y PINTURAS

36

| Product | Price |
|-----------|-------|
| Carpet 1 | 2.00 |
| Carpet 2 | 2.00 |
| Carpet 3 | 2.00 |
| Carpet 4 | 2.00 |
| Carpet 5 | 2.00 |
| Carpet 6 | 2.00 |
| Carpet 7 | 2.00 |
| Carpet 8 | 2.00 |
| Carpet 9 | 2.00 |
| Carpet 10 | 2.00 |
| Carpet 11 | 2.00 |
| Carpet 12 | 2.00 |
| Carpet 13 | 2.00 |
| Carpet 14 | 2.00 |
| Carpet 15 | 2.00 |
| Carpet 16 | 2.00 |
| Carpet 17 | 2.00 |
| Carpet 18 | 2.00 |
| Carpet 19 | 2.00 |
| Carpet 20 | 2.00 |

2011.04.19



2011.04.19

JOVI MOQUETAS Y
PINTURAS



KODIN TIEDE

BEINKE

2011.04.19



2011.04.19

| | | |
|--|---|-------------------------|
| PLAN ESPECIAL DE REHABILITACION INTEGRADA DEL CASCO HISTORICO Y ARRABALES DE ARRASATE. | CODIGO: A3 ENERO 2013 | GESTION: DIRECTA |
| | CALLE: FERRERIAS OLARTE | Nº: 38 31 |
| | ORDENANZA DE EDIFICACION: O.C.E. | |
| FICHA DE UNIDAD EDIFICATORIA Y EQUIPAMIENTO. | CATALOGO: CARACTER ESTRUCTURAL | |

INTERVENCIONES PERMITIDAS. CARACTER REHABILITADOR.

| | FORMAS DE INTERVENCION CONSTRUCTIVA | | CARACTER REHABILITADOR DE LAS MISMAS | |
|--------------|-------------------------------------|----------|--------------------------------------|----|
| | SI | NO | SI | NO |
| CONSERVACION | X | | X | |
| RECUPERACION | | X | | |
| SUSTITUCION | | X | | |
| NOTAS | | | | |

ORDENANZA DE TRAZADO:

| | ACTUAL | CONSERVACION | RECUPERACION | SUSTITUCION | AFECCIONES | |
|-------------------------|---------------|---------------|--------------|-------------|----------------|-------------|
| | | | | | REHABILITACION | SUSTITUCION |
| SUPERFICIE PARCELA | 129.30 | 129.30 | | | | |
| SUPERFICIE LIBRE | -- | -- | | | | |
| SUPERFICIE PLANTA BAJA | 129.30 | 129.30 | | | | |
| SUPERFICIE PLANTA TIPO | 129.30 | 129.30 | | | | |
| N* PLANTAS | SS.B+3 | SS.B+3 | | | | |
| ALTURA CORNISA | 10.75 | 10.75 | | | | |
| FONDO PLANTA BAJA | 25.55 | 25.55 | | | | |
| FONDO EDIFIC. PRINCIPAL | 25.55 | 25.55 | | | | |

| | SUPERFICIE ACTUAL CONSTRUIDA | INTERVENCIONES | | | FUERA DE ORDENACION | | AMPLIACION | |
|---------------|---------------------------------|----------------|--------------|-------------|---------------------|-------------|----------------|-------------|
| | | CONSERVACION | RECUPERACION | NUEVA EDIF. | REHABILITACION | NUEVA EDIF. | REHABILITACION | NUEVA EDIF. |
| SEMISOTANO | 129.30 | 129.30 | | | | | | |
| JARDIN+BAJA | 129.30 | 129.30 | | | | | | |
| PISOS+(BC,BH) | 387.90 | 387.90 | | | | | | |

CATALOGACION DE ELEMENTOS:

| ELEMENTOS: | |
|----------------|--|
| - A CONSERVAR: | - EL CONJUNTO DEL EDIFICIO, RESTOS DE MURALLAS. - MANTENIMIENTO DE HERRERIA, LOSAS DEL BALCON, Y SILLERIA DE PLANTA BAJA. |
| - A ELIMINAR: | |

TIPOS DE INTERVENCION CONSTRUCTIVA:

| TIPOS DE INTERVENCION CONSTRUCTIVA: | RETAURACION CIENTIFICA: | | REFORMA: | X |
|--|-----------------------------------|--------------------------------------|---------------|----------|
| | RESTAURACION CONSERVADORA. A-B-C: | X | AMPLIACION: | |
| | CONSERVACION Y ORNATO: | | DEMOLICION: | |
| | CONSOLIDACION: | | NUEVA PLANTA: | |
| REEDIFICACION: | | Art. 16 Y ELEMENTOS PLANO 13. | | |

ADECUACION URBANISTICA:

ENERO 2013

CODIGO:

A3

CASO DE CONSERVACION O RECUPERACION:

PLANTAS FUERA DE ORDENACION POR NUEVA EDIFICACION:

PLANTAS FUERA DE ORDENACION POR ALINEACIONES:

OBSERVACIONES:

ORDENANZA DE PARCELACION:

MANTENIMIENTO:

- OBLIGATORIO EL MANTENIMIENTO DE LA PARCELA.

AGREGACION:

- NO

SUBDIVISION:

- NO

ORDENANZA DE USOS:

USOS PERMITIDOS POR EL P.E.R.:

SUPERFICIE DE PARCELA:

SEMISOTANO:

- Art. 64.1. - COMERCIAL, TALLERES ARTESANALES, ALMACEN, ADMINISTRATIVO, DESPACHO PROFESIONAL, HOSTELERO Y HOTELERO.

PLANTA BAJA:

- Art. 64.1. - COMERCIAL, TALLERES ARTESANALES, ALMACEN, ADMINISTRATIVO, DESPACHO PROFESIONAL, HOSTELERO Y HOTELERO.

PLANTA PRINCIPAL:

- Art. 63.- RESIDENCIAL.

BAJOCUBIERTA/BUHARDILLA:

USOS ANTERIORES AL P.E.R.:

TOLERADOS:

INCOMPATIBLES:

OBSERVACIONES:

CONDICIONES DE GESTION:

| | | | | |
|------------------------|--------------------|---|-------------------|--|
| UNIDADES DE ACTUACION: | UNIDAD BASICA: | X | UNIDAD PUBLICA: | |
| | UNIDAD COMPUESTA: | | UNIDAD P. EQUIP.: | |
| | ACTUACION AISLADA: | | | |

PROGRAMA DE ACTUACION:

NIVELES DE INTERVENCION:

- N2 - N3 - N4

F.I.C. EN ESPACIO LIBRE:

FICHA TIPOLOGICA

CALLE
FERRERIAS
OLARTE

N°
38
31

N°FICHA
A3

ESCALA:
1:200

ENERO
2013

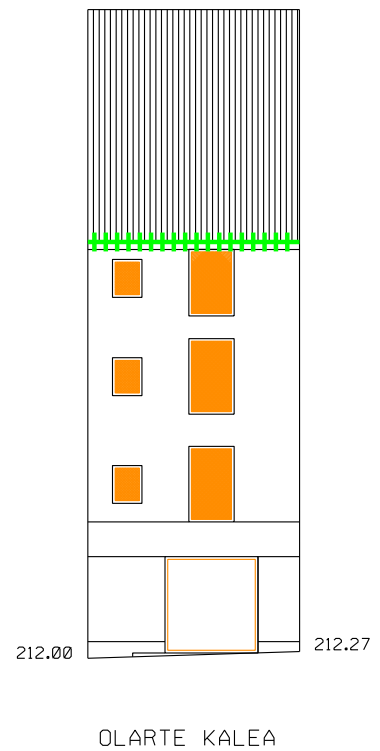
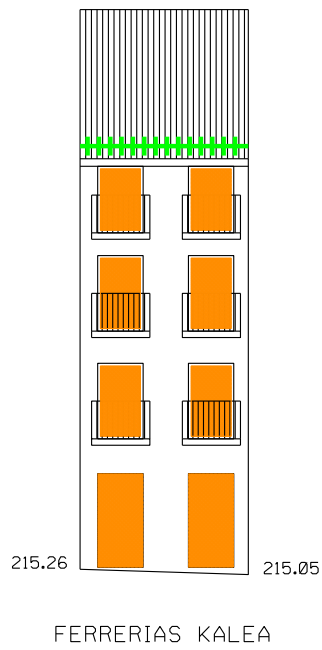
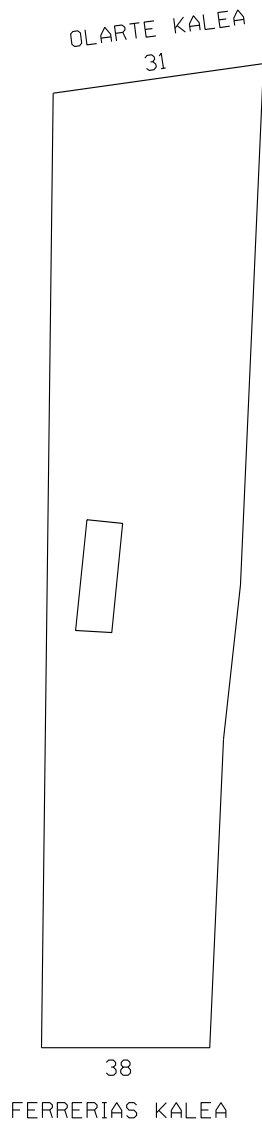

- +++++ CONSERVACIÓN
- SUSTITUCIÓN
- RECUPERACIÓN

PLAN ESPECIAL DE REHABILITACION INTEGRADA
DEL CASCO HISTORICO Y ARRABALES DE ARRASATE

FICHA TIPOLOGICA

CALLE
**FERRERIAS
OLARTE**

N°
**38
31**

N°FICHA
A3

ESCALA:
1:200

**ENERO
2013**

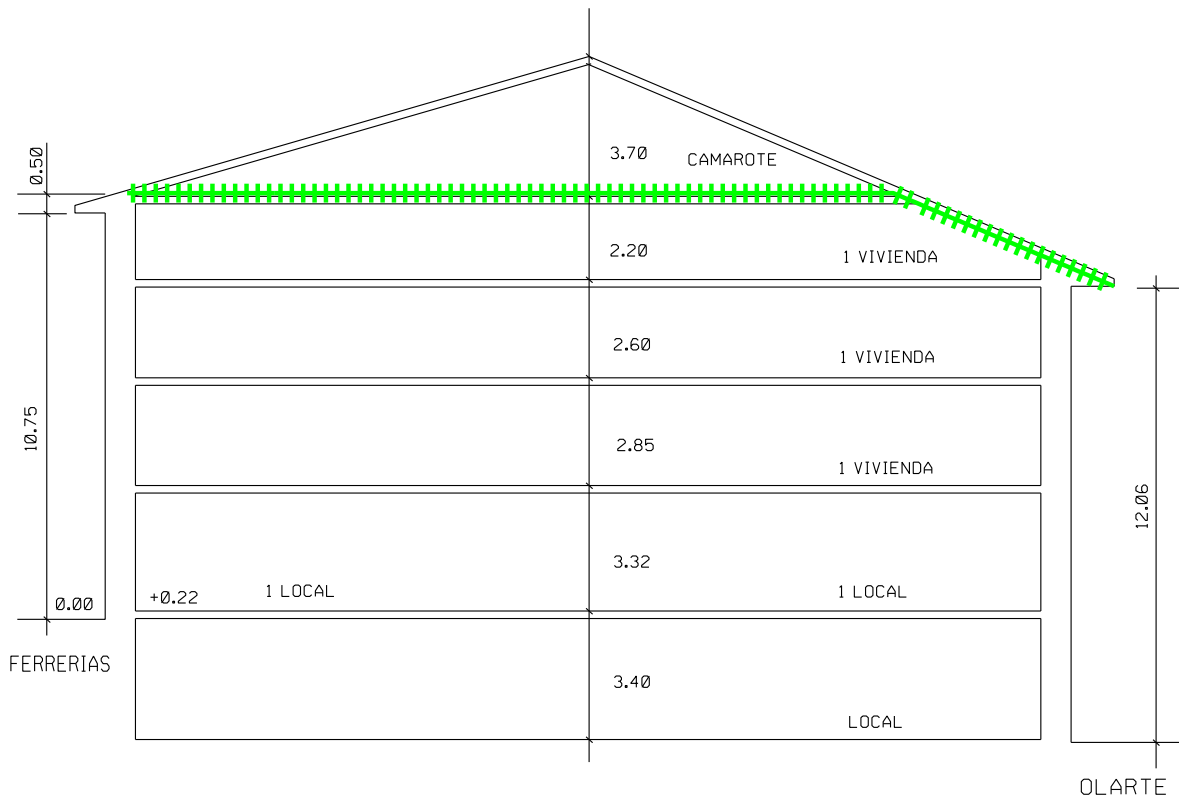

- +++++ CONSERVACIÓN
- SUSTITUCIÓN
- RECUPERACIÓN

**PLAN ESPECIAL DE REHABILITACION INTEGRADA
DEL CASCO HISTORICO Y ARRABALES DE ARRASATE**



38



LA LLENA DEL
ANCAWOLA
KAND. ETASSEM
REAL. U. RUTU
—GOKA ETZ

30

2011.04.19



38

2011.04.19

30

SIKOL



2011.04.19



2011.04.19

| | | |
|---|---|-------------------------|
| PLAN ESPECIAL DE REHABILITACION INTEGRADA DEL CASCO HISTORICO Y ARRABALES DE ARRASATE. | CODIGO: A4 ENERO 2013 | GESTION: DIRECTA |
| | CALLE: FERRERIAS OLARTE | Nº: 40 33 |
| | ORDENANZA DE EDIFICACION: O.C.E. | |
| FICHA DE UNIDAD EDIFICATORIA Y EQUIPAMIENTO. | CATALOGO: CARACTER ESTRUCTURAL | |

INTERVENCIONES PERMITIDAS. CARACTER REHABILITADOR.

| | FORMAS DE INTERVENCION CONSTRUCTIVA | | CARACTER REHABILITADOR DE LAS MISMAS | |
|--------------|-------------------------------------|----|--------------------------------------|----|
| | SI | NO | SI | NO |
| CONSERVACION | X | | X | |
| RECUPERACION | | X | | |
| SUSTITUCION | | X | | |
| NOTAS | | | | |

ORDENANZA DE TRAZADO:

| | ACTUAL | CONSERVACION | RECUPERACION | SUSTITUCION | AFECCIONES | |
|-------------------------|----------|--------------|--------------|-------------|----------------|-------------|
| | | | | | REHABILITACION | SUSTITUCION |
| SUPERFICIE PARCELA | 143.65 | 143.65 | | | | |
| SUPERFICIE LIBRE | -- | -- | | | | |
| SUPERFICIE PLANTA BAJA | 143.65 | 143.65 | | | | |
| SUPERFICIE PLANTA TIPO | 143.65 | 143.65 | | | | |
| Nº PLANTAS | SS.B+2AT | SS.B+2AT | | | | |
| ALTURA CORNISA | 10.65 | 10.65 | | | | |
| FONDO PLANTA BAJA | 24.95 | 24.95 | | | | |
| FONDO EDIFIC. PRINCIPAL | 24.95 | 24.95 | | | | |

| | SUPERFICIE ACTUAL CONSTRUIDA | INTERVENCIONES | | | FUERA DE ORDENACION | | AMPLIACION | |
|---------------|---------------------------------|----------------|--------------|-------------|---------------------|-------------|----------------|-------------|
| | | CONSERVACION | RECUPERACION | NUEVA EDIF. | REHABILITACION | NUEVA EDIF. | REHABILITACION | NUEVA EDIF. |
| SEMISOTANO | 143.65 | 143.65 | | | | | | |
| JARDIN+BAJA | 143.65 | 143.65 | | | | | | |
| PISOS+(BC,BH) | 402.45 | 402.45 | | | | | | |

CATALOGACION DE ELEMENTOS:

| ELEMENTOS: | |
|----------------|---|
| - A CONSERVAR: | <ul style="list-style-type: none"> - EL CONJUNTO DEL EDIFICIO, RESTOS DE MURALLAS. - MANTENIMIENTO DE SILLERIA EN PLANTA BAJA. - MANTENIMIENTO DE HUECO DE ESCALERA. - CONSERVAR HERRERIAS. |
| - A ELIMINAR: | <ul style="list-style-type: none"> - HUECO Y CARPINTERIA DE GARAJE EN C/ OLARTE. |

TIPOS DE INTERVENCION CONSTRUCTIVA:

| TIPOS DE INTERVENCION CONSTRUCTIVA: | RETAURACION CIENTIFICA: | REFORMA: |
|--|-----------------------------------|-------------------------------|
| | RESTAURACION CONSERVADORA. A-B-C: | AMPLIACION: |
| | CONSERVACION Y ORNATO: | DEMOLICION: |
| | CONSOLIDACION: | NUEVA PLANTA: |
| | REEDIFICACION: | Art. 16 Y ELEMENTOS PLANO 13. |

ADECUACION URBANISTICA:

ENERO 2013

CODIGO:

A4

CASO DE CONSERVACION O RECUPERACION:

PLANTAS FUERA DE ORDENACION POR NUEVA EDIFICACION:

PLANTAS FUERA DE ORDENACION POR ALINEACIONES:

OBSERVACIONES:

ORDENANZA DE PARCELACION:

MANTENIMIENTO:

- OBLIGATORIO EL MANTENIMIENTO DE LA PARCELA

AGREGACION:

- NO.

SUBDIVISION:

- NO.

ORDENANZA DE USOS:

USOS PERMITIDOS POR EL P.E.R.:

SUPERFICIE DE PARCELA:

SEMISOTANO:

- Art. 64.1. - COMERCIAL, TALLERES ARTESANALES, ALMACEN, ADMINISTRATIVO, DESPACHO PROFESIONAL, HOSTELERO Y HOTELERO.

PLANTA BAJA:

- Art. 64.1. - COMERCIAL, TALLERES ARTESANALES, ALMACEN, ADMINISTRATIVO, DESPACHO PROFESIONAL, HOSTELERO Y HOTELERO.

PLANTA PRINCIPAL:

- Art. 63.- RESIDENCIAL.

BAJOCUBIERTA/BUHARDILLA:

USOS ANTERIORES AL P.E.R.:

TOLERADOS:

INCOMPATIBLES:

- GARAJE.

OBSERVACIONES:

CONDICIONES DE GESTION:

| | | | | |
|------------------------|--------------------|---|-------------------|--|
| UNIDADES DE ACTUACION: | UNIDAD BASICA: | X | UNIDAD PUBLICA: | |
| | UNIDAD COMPUESTA: | | UNIDAD P. EQUIP.: | |
| | ACTUACION AISLADA: | | | |

PROGRAMA DE ACTUACION:

NIVELES DE INTERVENCION:

- N2 - N3 - N4

F.I.C. EN ESPACIO LIBRE:

FICHA TIPOLOGICA

CALLE FERRERIAS
OLARTE

N°
40
33

N°FICHA
A4

ESCALA:
1:200

ENERO
2013

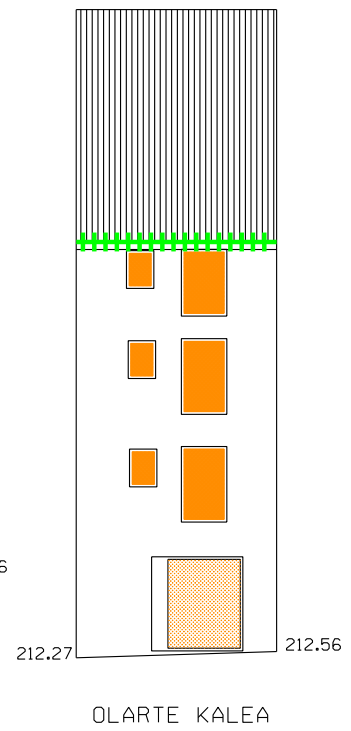
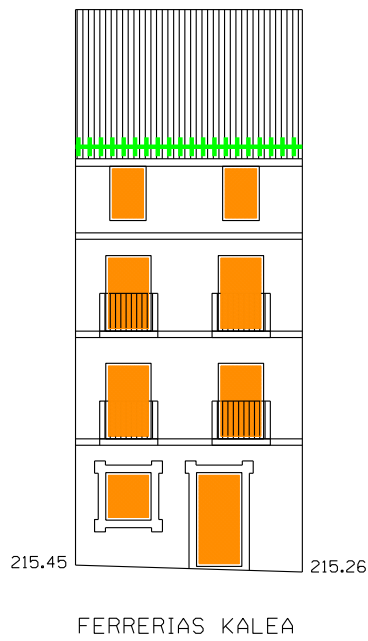
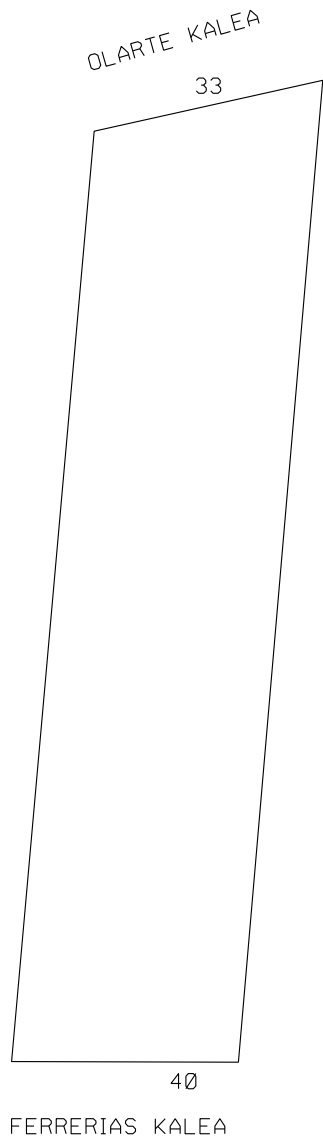

- +++++ CONSERVACIÓN
- SUSTITUCIÓN
- RECUPERACIÓN

PLAN ESPECIAL DE REHABILITACION INTEGRADA
DEL CASCO HISTORICO Y ARRABALES DE ARRASATE

FICHA TIPOLOGICA

CALLE FERRERIAS
OLARTE

N°
40
33

N°FICHA
A4

ESCALA:
1:200

ENERO
2013

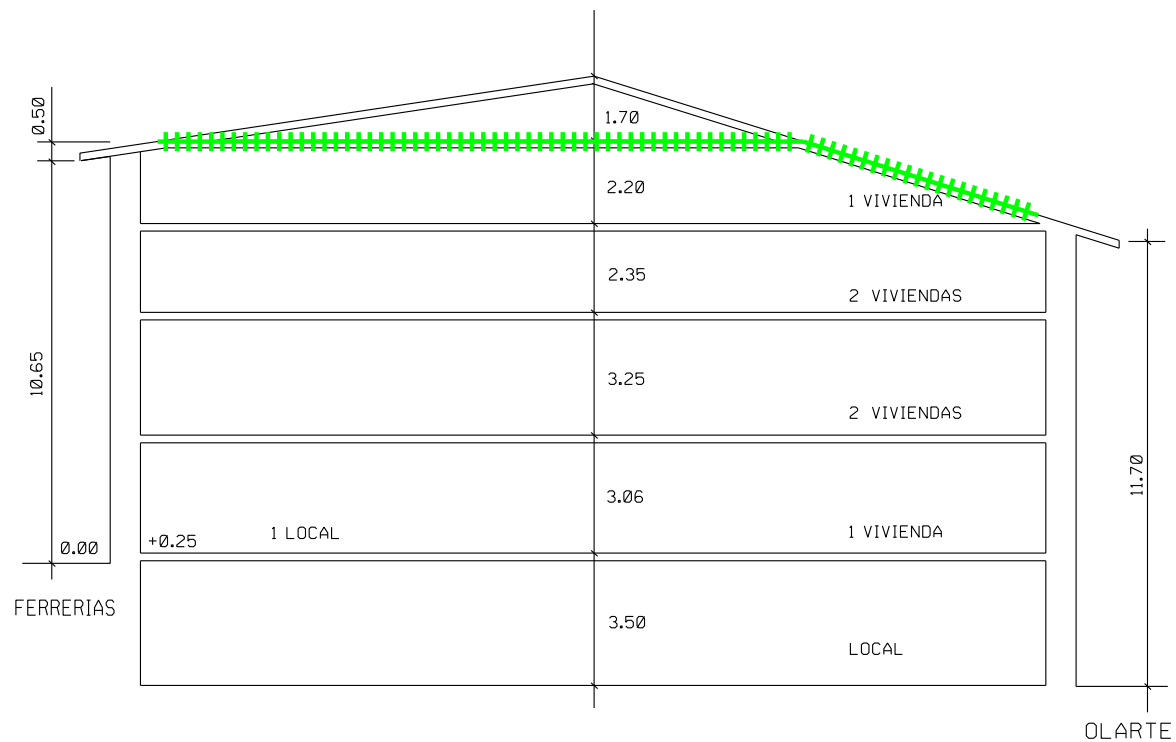

- +++++ CONSERVACIÓN
- SUSTITUCIÓN
- RECUPERACIÓN

PLAN ESPECIAL DE REHABILITACION INTEGRADA
DEL CASCO HISTORICO Y ARRABALES DE ARRASATE

SKARA
ZIALA
SKARA
ZIALA
SKARA
ZIALA
SKARA
ZIALA
SKARA
ZIALA
SKARA
ZIALA



GORA
E.H.E
@

40



2011.04.19



2011.04.19



RSF
HOOLS
NO!!!
MIMI



2011.04.19



2011.04.19

| | | |
|---|--|-------------------------|
| PLAN ESPECIAL DE REHABILITACION INTEGRADA DEL CASCO HISTORICO Y ARRABALES DE ARRASATE. | CODIGO: A5 | GESTION: DIRECTA |
| | CALLE: FERRERIAS OLARTE | Nº: 42 35 |
| | ORDENANZA DE EDIFICACION: O.R.E. - O.N.E. | |
| FICHA DE UNIDAD EDIFICATORIA Y EQUIPAMIENTO. | CATALOGO: SIN VALOR / INADECUADO | |

INTERVENCIONES PERMITIDAS; CARACTER DE LAS MISMAS:

| | FORMAS DE INTERVENCION CONSTRUCTIVA | | CARACTER REHABILITADOR DE LAS MISMAS | |
|--------------|---|----|--------------------------------------|----|
| | SI | NO | SI | NO |
| CONSERVACION | | X | | |
| RECUPERACION | X | | | X |
| SUSTITUCION | X | | X | |
| NOTAS | • VER Art. 21. - NORMATIVA URBANISTICA. | | | |

ORDENANZA DE TRAZADO:

| | ACTUAL | CONSERVACION | RECUPERACION | SUSTITUCION | AFECCIONES | |
|-------------------------|----------|--------------|--------------|-------------|----------------|-------------|
| | | | | | REHABILITACION | SUSTITUCION |
| SUPERFICIE PARCELA | 299.30 | | 299.30 | 299.30 | | |
| SUPERFICIE LIBRE | -- | | -- | -- | | |
| SUPERFICIE PLANTA BAJA | 299.30 | | 299.30 | 299.30 | | |
| SUPERFICIE PLANTA TIPO | 310.30 | | 310.30 | 299.30 | | -11.00 |
| N* PLANTAS | SS.B+3EC | | SS.B+3 | SS.B+3 | | -EC |
| ALTURA CORNISA | 13.45 | | 12.40 | 12.40 | | -1.05 |
| FONDO PLANTA BAJA | 25.60 | | 25.60 | 25.60 | | -- |
| FONDO EDIFIC. PRINCIPAL | 26.60 | | 25.60 | 25.60 | | -1.00 |

| | SUPERFICIE ACTUAL CONSTRUIDA | INTERVENCIONES | | | FUERA DE ORDENACION | | AMPLIACION | |
|---------------|---------------------------------|----------------|--------------|-------------|---------------------|-------------|----------------|-------------|
| | | CONSERVACION | RECUPERACION | NUEVA EDIF. | REHABILITACION | NUEVA EDIF. | REHABILITACION | NUEVA EDIF. |
| SEMISOTANO | 299.30 | | 299.30 | 299.30 | | | | |
| JARDIN+BAJA | 299.30 | | 310.30 | 299.30 | | | | |
| PISOS+(BC,BH) | 1178.56 | | 1178.56 | 897.90 | | -11.00 | | |

CATALOGACION DE ELEMENTOS:

| ELEMENTOS: | |
|----------------|--|
| - A CONSERVAR: | - SERVIDUMBRES DE LUCES A FAVOR DE FERRERIAS 40. |
| - A ELIMINAR: | - VUELOS EN FACHADA, CUERPO VOLADO EN C/ OLARTE - HUECOS DE PLANTA BAJA EN C/ FERRERIAS |

TIPOS DE INTERVENCION CONSTRUCTIVA:

| TIPOS DE INTERVENCION CONSTRUCTIVA: | RETAURACION CIENTIFICA: | REFORMA: | |
|--|-----------------------------------|---------------|---|
| | RESTAURACION CONSERVADORA: A-B-C: | AMPLIACION: | |
| | CONSERVACION Y ORNATO: A-B-C: | DEMOLICION: | X |
| | CONSOLIDACION: | NUEVA PLANTA: | X |
| | REEDIFICACION: | | |

ADECUACION URBANISTICA:

ENERO 2013

CODIGO:

A5

CASO DE CONSERVACION O RECUPERACION:

PLANTAS FUERA DE ORDENACION POR NUEVA EDIFICACION: - ENTRECUBIERTA

PLANTAS FUERA DE ORDENACION POR ALINEACIONES:

OBSERVACIONES:

ORDENANZA DE PARCELACION:

MANTENIMIENTO:

- SI.

AGREGACION:

SUBDIVISION:

- ADMITE SEGUN EL Art. 25.

ORDENANZA DE USOS:

USOS PERMITIDOS POR EL P.E.R.:

SUPERFICIE DE PARCELA:

SEMISOTANO:

- Art. 64.1. - COMERCIAL, TALLERES ARTESANALES, ALMACEN, ADMINISTRATIVO, DESPACHO PROFESIONAL, HOSTELERO Y HOTELERO.

PLANTA BAJA:

- Art. 64.1. - COMERCIAL, TALLERES ARTESANALES, ALMACEN, ADMINISTRATIVO, DESPACHO PROFESIONAL, HOSTELERO Y HOTELERO.

PLANTA PRINCIPAL:

- RESIDENCIAL.

BAJOCUBIERTA/BUHARDILLA:

- VIVIENDA EN E.C. EN O.R.E.

USOS ANTERIORES AL P.E.R.:

TOLERADOS:

- VIVIENDA EN BAJOCUBIERTA.

INCOMPATIBLES:

OBSERVACIONES:

CONDICIONES DE GESTION:

| | | | | |
|------------------------|--------------------|---|-------------------|--|
| UNIDADES DE ACTUACION: | UNIDAD BASICA: | X | UNIDAD PUBLICA: | |
| | UNIDAD COMPUESTA: | | UNIDAD P. EQUIP.: | |
| | ACTUACION AISLADA: | | | |

PROGRAMA DE ACTUACION:

NIVELES DE INTERVENCION:

- N2 - N3 (OBLIGATORIOS) - N4 (OPTATIVO)

F.I.C. EN ESPACIO LIBRE:

FICHA TIPOLOGICA

CALLE
FERRERIAS
OLARTE

N°
42
35

N°FICHA
A5

ESCALA:
1:200

ENERO
2013

OLARTE KALEA

35

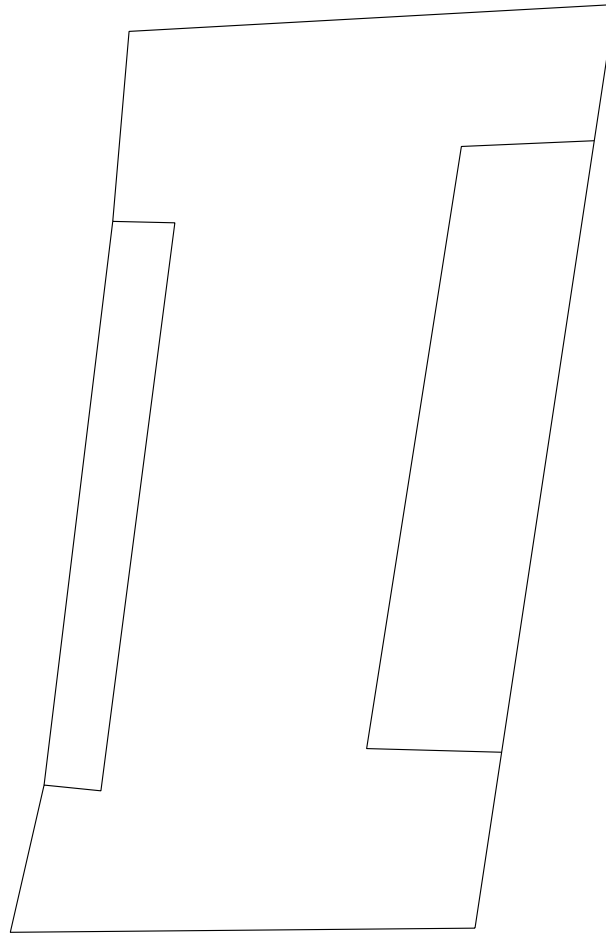

42

FERRERIAS KALEA

- +++++ CONSERVACIÓN
- SUSTITUCIÓN
- RECUPERACIÓN

PLAN ESPECIAL DE REHABILITACION INTEGRADA
DEL CASCO HISTORICO Y ARRABALES DE ARRASATE

FICHA TIPOLOGICA

CALLE
FERRERIAS
OLARTE

N°
42
35

N°FICHA
A5

ESCALA:
1:200

ENERO
2013



PLAN ESPECIAL DE REHABILITACION INTEGRADA
DEL CASCO HISTORICO Y ARRABALES DE ARRASATE

FICHA TIPOLOGICA

CALLE
FERRERIAS
OLARTE

N°
42
35

N°FICHA
A5

ESCALA:
1:200

ENERO
2013

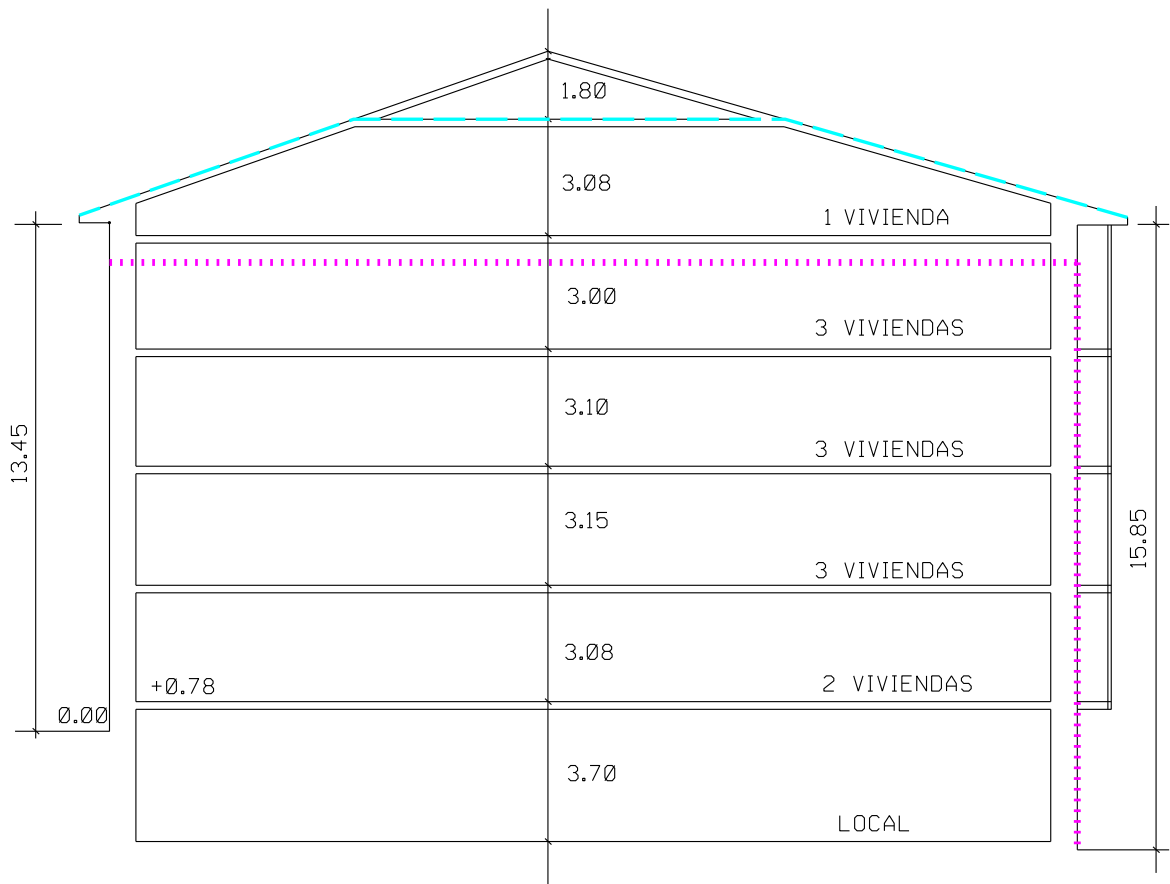

+++++ CONSERVACIÓN
..... SUSTITUCIÓN
- - - - RECUPERACIÓN

PLAN ESPECIAL DE REHABILITACION INTEGRADA
DEL CASCO HISTORICO Y ARRABALES DE ARRASATE



100000
1000

42

UTZI BAKEAN
EUSKAL GAZTERIA
EUROAGINDUEK EZ

KIKABO
MARASMA
SARETZEN

BTBLI

2011.04.19



2011.04.19

42



24 25

SALGAI
943795637

GRAFFITI

2011.04.19



2011.04.19



2011.04.19

| | | |
|---|--|-------------------------|
| PLAN ESPECIAL DE REHABILITACION INTEGRADA DEL CASCO HISTORICO Y ARRABALES DE ARRASATE. | CODIGO: A6 | GESTION: DIRECTA |
| | CALLE: FERRERIAS | Nº: 44 |
| | ORDENANZA DE EDIFICACION: O.R.E. - O.N.E. | |
| FICHA DE UNIDAD EDIFICATORIA Y EQUIPAMIENTO. | CATALOGO: SIN VALOR / INADECUADO | |

INTERVENCIONES PERMITIDAS. CARACTER REHABILITADOR.

| | FORMAS DE INTERVENCION CONSTRUCTIVA | | CARACTER REHABILITADOR DE LAS MISMAS | |
|--------------|-------------------------------------|----|--------------------------------------|----|
| | SI | NO | SI | NO |
| CONSERVACION | | X | | |
| RECUPERACION | X | | | X |
| SUSTITUCION | X | | X | |
| NOTAS | | | | |

ORDENANZA DE TRAZADO:

| | ACTUAL | CONSERVACION | RECUPERACION | SUSTITUCION | AFECCIONES | |
|-------------------------|-----------|--------------|--------------|-------------|----------------|-------------|
| | | | | | REHABILITACION | SUSTITUCION |
| SUPERFICIE PARCELA | 257.75 | | 257.75 | 257.75 | | |
| SUPERFICIE LIBRE | -- | | -- | -- | | |
| SUPERFICIE PLANTA BAJA | 257.75 | | 257.75 | 257.75 | | |
| SUPERFICIE PLANTA TIPO | 269.75 | | 269.75 | 257.75 | | -12.00 |
| N* PLANTAS | SS.B+3.AT | | SS.B+3.AT | SS.B+3 | | -AT |
| ALTURA CORNISA | 15.25 | | 15.25 | 12.40 | | -2.85 |
| FONDO PLANTA BAJA | 23.00 | | 23.00 | 23.00 | | |
| FONDO EDIFIC. PRINCIPAL | 24.00 | | 24.00 | 23.00 | | -1.00 |

| | SUPERFICIE ACTUAL CONSTRUIDA | INTERVENCIONES | | | FUERA DE ORDENACION | | AMPLIACION | |
|---------------|---------------------------------|----------------|--------------|-------------|---------------------|-------------|----------------|-------------|
| | | CONSERVACION | RECUPERACION | NUEVA EDIF. | REHABILITACION | NUEVA EDIF. | REHABILITACION | NUEVA EDIF. |
| SEMISOTANO | 257.75 | | 257.75 | 257.75 | | | | |
| JARDIN+BAJA | 257.75 | | 257.75 | 257.75 | | | | |
| PISOS+(BC,BH) | 1020.50 | | 1020.50 | 773.25 | | -284.25 | | |

CATALOGACION DE ELEMENTOS:

| ELEMENTOS: | |
|----------------|------------------------|
| - A CONSERVAR: | |
| - A ELIMINAR: | - MATERIAL DE FACHADA. |

TIPOS DE INTERVENCION CONSTRUCTIVA:

| TIPOS DE INTERVENCION CONSTRUCTIVA: | RETAURACION CIENTIFICA: | REFORMA: | X |
|--|-----------------------------------|---------------|---|
| | RESTAURACION CONSERVADORA. A-B-C: | AMPLIACION: | |
| | CONSERVACION Y ORNATO: | DEMOLICION: | X |
| | CONSOLIDACION: | NUEVA PLANTA: | X |
| | REEDIFICACION: | | |

ADECUACION URBANISTICA:

ENERO 2013

CODIGO:

A6

CASO DE CONSERVACION O RECUPERACION:

PLANTAS FUERA DE ORDENACION POR NUEVA EDIFICACION:

- ATICO

PLANTAS FUERA DE ORDENACION POR ALINEACIONES:

OBSERVACIONES:

ORDENANZA DE PARCELACION:

MANTENIMIENTO:

- SI

AGREGACION:

SUBDIVISION:

- ADMITE SEGUN Art. 25.

ORDENANZA DE USOS:

USOS PERMITIDOS POR EL P.E.R.:

SUPERFICIE DE PARCELA:

SEMISOTANO:

- Art. 64.1. - COMERCIAL, TALLERES ARTESANALES, ALMACEN, ADMINISTRATIVO, DESPACHO PROFESIONAL, HOSTELERO Y HOTELERO.

PLANTA BAJA:

- Art. 64.1. - COMERCIAL, TALLERES ARTESANALES, ALMACEN, ADMINISTRATIVO, DESPACHO PROFESIONAL, HOSTELERO Y HOTELERO.

PLANTA PRINCIPAL:

- ART. 63.- RESIDENCIAL.

BAJOCUBIERTA/BUHARDILLA:

- VIVIENDA ATICO EN O.R.E.

USOS ANTERIORES AL P.E.R.:

TOLERADOS:

- VIVIENDA EN BAJOCUBIERTA.

INCOMPATIBLES:

OBSERVACIONES:

CONDICIONES DE GESTION:

| | | | | |
|------------------------|--------------------|---|-------------------|--|
| UNIDADES DE ACTUACION: | UNIDAD BASICA: | X | UNIDAD PUBLICA: | |
| | UNIDAD COMPUESTA: | | UNIDAD P. EQUIP.: | |
| | ACTUACION AISLADA: | | | |

PROGRAMA DE ACTUACION:

NIVELES DE INTERVENCION:

- N2 - N3

F.I.C. EN ESPACIO LIBRE:

FICHA TIPOLOGICA

CALLE
**FERRERIAS
OLARTE**

N°
**44
37**

N°FICHA
A6

ESCALA:
1:200

ENERO
2013

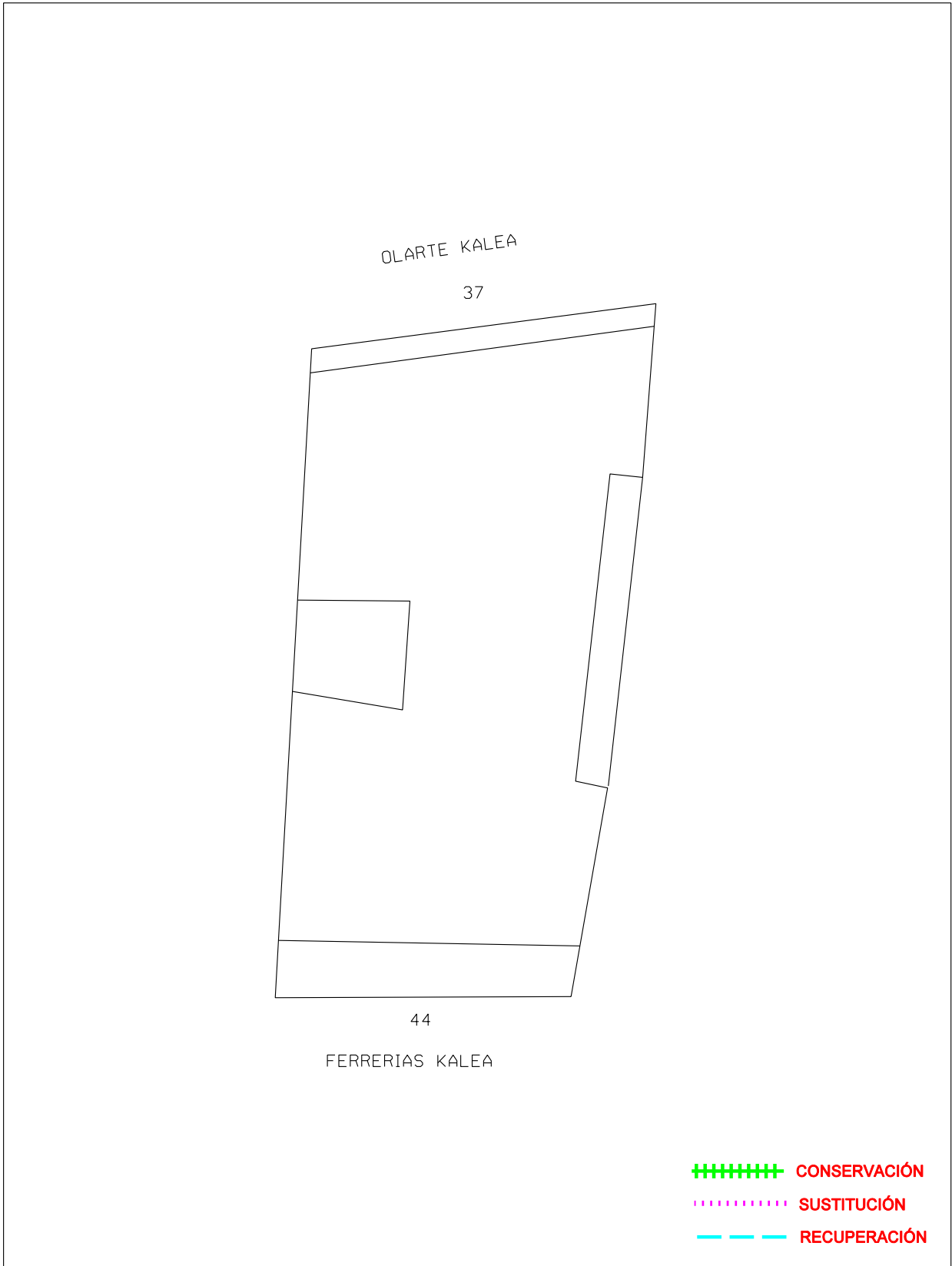

**PLAN ESPECIAL DE REHABILITACION INTEGRADA
DEL CASCO HISTORICO Y ARRABALES DE ARRASATE**

FICHA TIPOLOGICA

CALLE
**FERRERIAS
OLARTE**

N°
**44
37**

NFFICHA
A6

ESCALA:
1:200

ENERO
2013

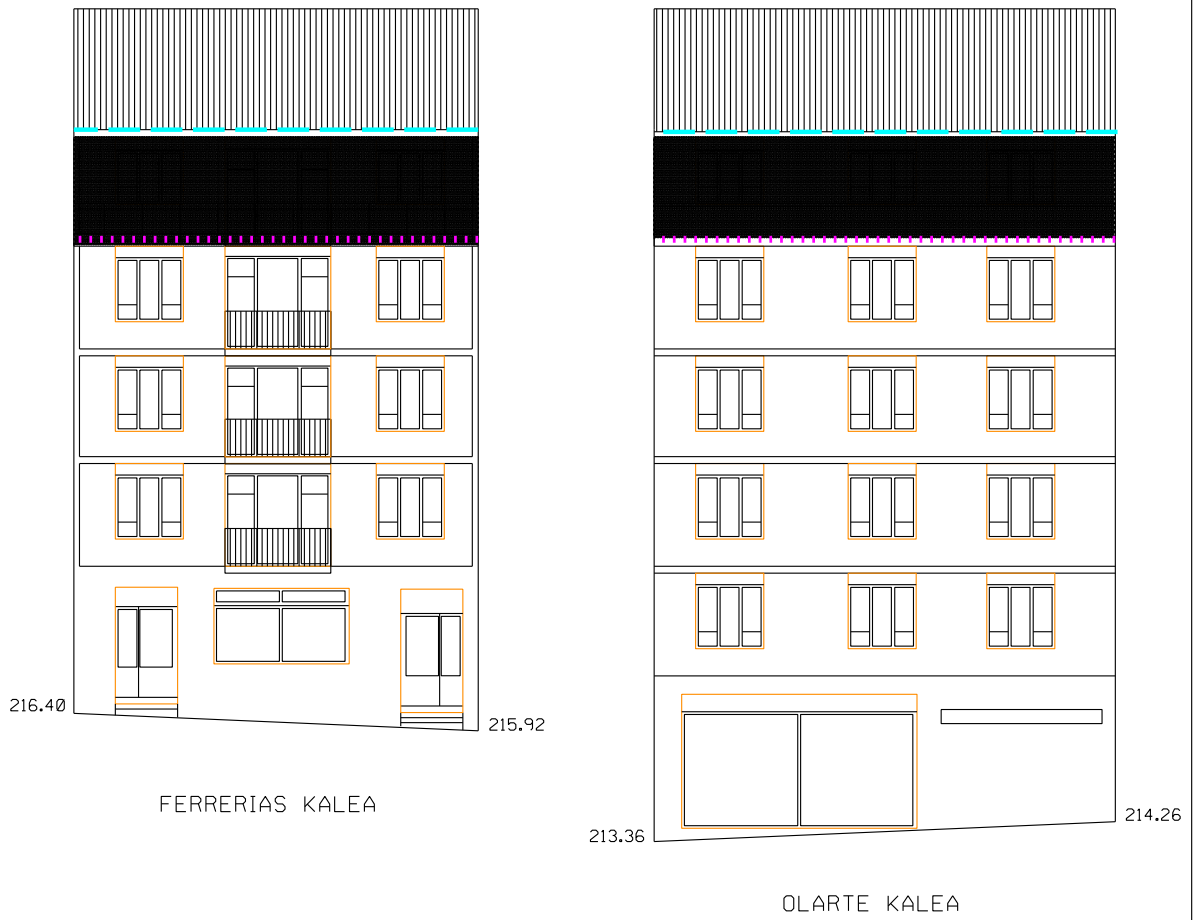

PLAN ESPECIAL DE REHABILITACION INTEGRADA
DEL CASCO HISTORICO Y ARRABALES DE ARRASATE

FICHA TIPOLOGICA

CALLE
FERRERIAS
OLARTE

N°
44
37

N°FICHA
A6

ESCALA:
1:200

ENERO
2013

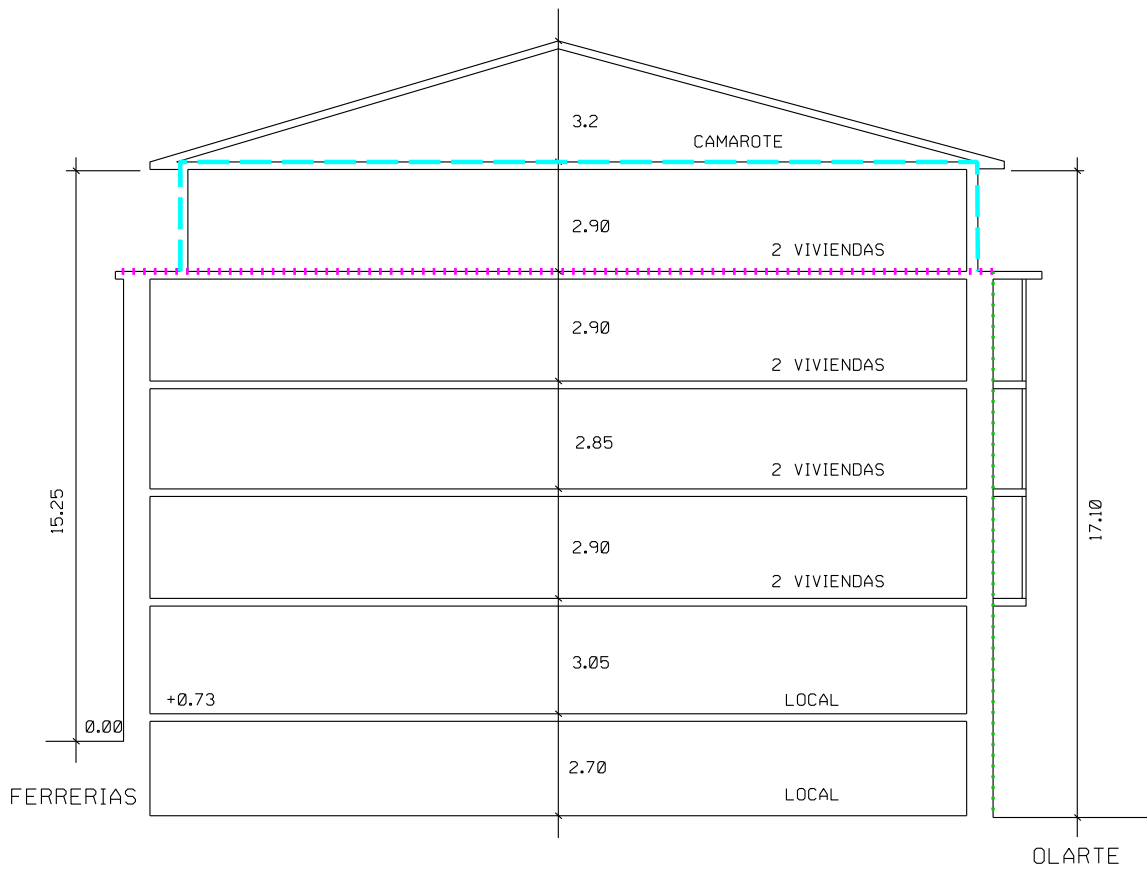

+++++ CONSERVACIÓN
..... SUSTITUCIÓN
---- RECUPERACIÓN

**PLAN ESPECIAL DE REHABILITACION INTEGRADA
DEL CASCO HISTORICO Y ARRABALES DE ARRASATE**



AKER
TATTOO PIERCING

44

AKER
TATTOO

2011.04.19



ALARM

TATTOO **AKEK** PIERCING

2011.04.19



Laundry hanging from a window.

57

EUSKAL PRESOK
EUSKAL HERRI!
AHTegelditu!

2011.04.19



2011.04.19

| | | |
|---|---|-------------------------|
| PLAN ESPECIAL DE REHABILITACION INTEGRADA DEL CASCO HISTORICO Y ARRABALES DE ARRASATE. | CODIGO: A7 | GESTION: DIRECTA |
| | CALLE: FERRERIAS OLARTE | Nº: 46 39 |
| | ORDENANZA DE EDIFICACION: O.C.E. | |
| FICHA DE UNIDAD EDIFICATORIA Y EQUIPAMIENTO. | CATALOGO: CARACTER ESTRUCTURAL | |

INTERVENCIONES PERMITIDAS. CARACTER REHABILITADOR.

| | FORMAS DE INTERVENCION CONSTRUCTIVA | | CARACTER REHABILITADOR DE LAS MISMAS | |
|--------------|-------------------------------------|----------|--------------------------------------|----|
| | SI | NO | SI | NO |
| CONSERVACION | X | | X | |
| RECUPERACION | | X | | |
| SUSTITUCION | | X | | |
| NOTAS | | | | |

ORDENANZA DE TRAZADO:

| | ACTUAL | CONSERVACION | RECUPERACION | SUSTITUCION | AFECCIONES | |
|-------------------------|------------------|---------------|--------------|-------------|----------------|-------------|
| | | | | | REHABILITACION | SUSTITUCION |
| SUPERFICIE PARCELA | 131.10 | 131.10 | | | | |
| SUPERFICIE LIBRE | -- | -- | | | | |
| SUPERFICIE PLANTA BAJA | 131.10 | 131.10 | | | | |
| SUPERFICIE PLANTA TIPO | 131.10 | 131.10 | | | | |
| N* PLANTAS | SS+B+1+BC | SS+B+1 | | -BC | | -BC |
| ALTURA CORNISA | 8.50 | 8.50 | | | | |
| FONDO PLANTA BAJA | 21.75 | 21.75 | | | | |
| FONDO EDIFIC. PRINCIPAL | 21.75 | 21.75 | | | | |

| | SUPERFICIE ACTUAL CONSTRUIDA | INTERVENCIONES | | | FUERA DE ORDENACION | | AMPLIACION | |
|---------------|---------------------------------|----------------|--------------|-------------|---------------------|-------------|----------------|-------------|
| | | CONSERVACION | RECUPERACION | NUEVA EDIF. | REHABILITACION | NUEVA EDIF. | REHABILITACION | NUEVA EDIF. |
| SEMISOTANO | -- | -- | | | | | | |
| JARDIN+BAJA | 131.10 | 131.10 | | | | | | |
| PISOS+(BC,BH) | 262.20 | 262.20 | | | | | | |

CATALOGACION DE ELEMENTOS:

| ELEMENTOS: | |
|----------------|--|
| - A CONSERVAR: | - CONJUNTO DEL EDIFICIO, PATIO CENTRAL INTERIOR. RESTOS DE MURALLA. - MANTENIMIENTO DE ALERO DE MADERA - MANTENIMIENTO MEDIANERA DE FACHADA FERRERIAS KALEA |
| - A ELIMINAR: | |

TIPOS DE INTERVENCION CONSTRUCTIVA:

| TIPOS DE INTERVENCION CONSTRUCTIVA: | RETAURACION CIENTIFICA: | REFORMA: |
|--|-----------------------------------|---------------------------------------|
| | | X |
| | RESTAURACION CONSERVADORA. A-B-C: | AMPLIACION: |
| | CONSERVACION Y ORNATO: X | DEMOLICION: |
| | CONSOLIDACION: | NUEVA PLANTA: |
| | REEDIFICACION: | Art. 16. Y ELEMENTOS PLANO 12. |

ADECUACION URBANISTICA:

ENERO 2013

CODIGO:

A7

CASO DE CONSERVACION O RECUPERACION:

- BAJOCUBIERTA RESIDENCIAL.

PLANTAS FUERA DE ORDENACION POR NUEVA EDIFICACION:

PLANTAS FUERA DE ORDENACION POR ALINEACIONES:

OBSERVACIONES:

ORDENANZA DE PARCELACION:

MANTENIMIENTO:

- OBLIGATORIO EL MANTENIMIENTO DE LA PARCELA.

AGREGACION:

- NO.

SUBDIVISION:

- NO.

ORDENANZA DE USOS:

USOS PERMITIDOS POR EL P.E.R.:

SUPERFICIE DE PARCELA:

SEMISOTANO:

- Art. 64.1. - COMERCIAL, TALLERES ARTESANALES, ALMACEN, ADMINISTRATIVO, DESPACHO PROFESIONAL, HOSTELERO Y HOTELERO.

PLANTA BAJA:

- Art. 64.1. - COMERCIAL, TALLERES ARTESANALES, ALMACEN, ADMINISTRATIVO, DESPACHO PROFESIONAL, HOSTELERO Y HOTELERO.

PLANTA PRINCIPAL:

- ART. 63.- RESIDENCIAL.

BAJOCUBIERTA/BUHARDILLA:

USOS ANTERIORES AL P.E.R.:

TOLERADOS:

INCOMPATIBLES:

OBSERVACIONES:

CONDICIONES DE GESTION:

| | | | | |
|------------------------|--------------------|---|-------------------|--|
| UNIDADES DE ACTUACION: | UNIDAD BASICA: | X | UNIDAD PUBLICA: | |
| | UNIDAD COMPUESTA: | | UNIDAD P. EQUIP.: | |
| | ACTUACION AISLADA: | | | |

PROGRAMA DE ACTUACION:

NIVELES DE INTERVENCION:

- N2 - N3 - N4

F.I.C. EN ESPACIO LIBRE:

FICHA TIPOLOGICA

CALLE
FERRERIAS
OLARTE

N°
46
39

N°FICHA
A7

ESCALA:
1:200

ENERO
2013

OLARTE KALEA
39

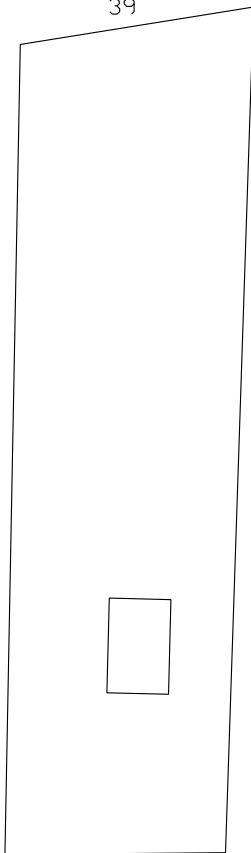

FERRERIAS KALEA

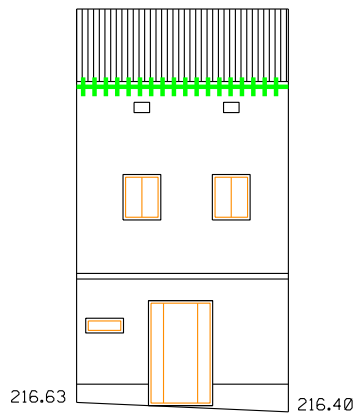

FERRERIAS KALEA

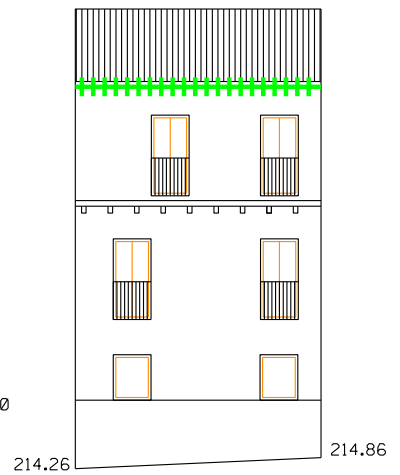

OLARTE KALEA

- +++++ CONSERVACIÓN
- SUSTITUCIÓN
- RECUPERACIÓN

PLAN ESPECIAL DE REHABILITACION INTEGRADA
DEL CASCO HISTORICO Y ARRABALES DE ARRASATE

FICHA TIPOLOGICA

CALLE
FERRERIAS
OLARTE

N°
46
39

N°FICHA
A7

ESCALA:
1:200

ENERO
2013

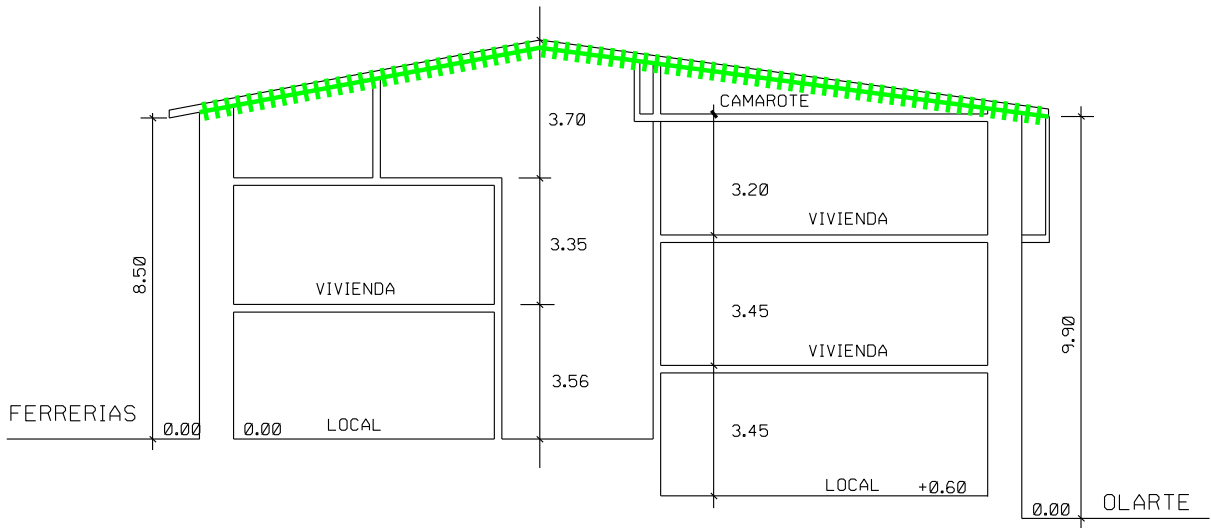

- +++++** CONSERVACIÓN
-** SUSTITUCIÓN
- RECUPERACIÓN

**PLAN ESPECIAL DE REHABILITACION INTEGRADA
DEL CASCO HISTORICO Y ARRABALES DE ARRASATE**



2011.04.19



2011.04.19



2011.04.19

| | | |
|---|---|-------------------------|
| PLAN ESPECIAL DE REHABILITACION INTEGRADA DEL CASCO HISTORICO Y ARRABALES DE ARRASATE. | CODIGO: A8 | GESTION: DIRECTA |
| | CALLE: FERRERIAS OLARTE | Nº: 48 41 |
| | ORDENANZA DE EDIFICACION: O.C.E. | |
| FICHA DE UNIDAD EDIFICATORIA Y EQUIPAMIENTO. | CATALOGO: CARACTER ESTRUCTURAL | |

INTERVENCIONES PERMITIDAS. CARACTER REHABILITADOR.

| | FORMAS DE INTERVENCION CONSTRUCTIVA | | CARACTER REHABILITADOR DE LAS MISMAS | |
|--------------|-------------------------------------|----------|--------------------------------------|----|
| | SI | NO | SI | NO |
| CONSERVACION | X | | X | |
| RECUPERACION | | X | | |
| SUSTITUCION | | X | | |
| NOTAS | | | | |

ORDENANZA DE TRAZADO:

| | ACTUAL | CONSERVACION | RECUPERACION | SUSTITUCION | AFECCIONES | |
|-------------------------|---------------|---------------|--------------|-------------|----------------|-------------|
| | | | | | REHABILITACION | SUSTITUCION |
| SUPERFICIE PARCELA | 144.90 | 144.90 | | | | |
| SUPERFICIE LIBRE | -- | -- | | | | |
| SUPERFICIE PLANTA BAJA | 144.90 | 144.90 | | | | |
| SUPERFICIE PLANTA TIPO | 144.90 | 144.90 | | | | |
| N* PLANTAS | B+2 | B+2 | | | | |
| ALTURA CORNISA | 9.60 | 9.60 | | | | |
| FONDO PLANTA BAJA | 20.90 | 20.90 | | | | |
| FONDO EDIFIC. PRINCIPAL | 20.90 | 20.90 | | | | |

| | SUPERFICIE ACTUAL CONSTRUIDA | INTERVENCIONES | | | FUERA DE ORDENACION | | AMPLIACION | |
|---------------|---------------------------------|----------------|--------------|-------------|---------------------|-------------|----------------|-------------|
| | | CONSERVACION | RECUPERACION | NUEVA EDIF. | REHABILITACION | NUEVA EDIF. | REHABILITACION | NUEVA EDIF. |
| SEMISOTANO | -- | -- | | | | | | |
| JARDIN+BAJA | 144.90 | 144.90 | | | | | | |
| PISOS+(BC,BH) | 289.80 | 418.83 | | | | | | |

CATALOGACION DE ELEMENTOS:

| ELEMENTOS: | |
|----------------|---|
| - A CONSERVAR: | - EL CONJUNTO DEL EDIFICIO, RESTOS DE MURALLAS. - MANTENIMIENTO DE CONFIGURACION DE HUECOS DE LA CALLE OLARTE. - MANTENIMIENTO DE HERRERIA, SOLIVOS Y ALERO. |
| - A ELIMINAR: | - MENSULAS Y VUELOS DE BALCONES DE HORMIGON, HACIA OLARTE KALEA. |

TIPOS DE INTERVENCION CONSTRUCTIVA:

| TIPOS DE INTERVENCION CONSTRUCTIVA: | RETAURACION CIENTIFICA: | REFORMA: |
|--|-----------------------------------|---|
| | | X |
| | RESTAURACION CONSERVADORA. A-B-C: | X |
| | CONSERVACION Y ORNATO: | |
| | CONSOLIDACION: | |
| | REEDIFICACION: | Art. 16 Y ELEMENTOS DE PLANO 12. |

ADECUACION URBANISTICA:

ENERO 2013

CODIGO:

A8

CASO DE CONSERVACION O RECUPERACION:

PLANTAS FUERA DE ORDENACION POR NUEVA EDIFICACION:

PLANTAS FUERA DE ORDENACION POR ALINEACIONES:

OBSERVACIONES:

ORDENANZA DE PARCELACION:

MANTENIMIENTO:

- OBLIGATORIO EL MANTENIMIENTO DE LA PARCELA

AGREGACION:

- NO.

SUBDIVISION:

- NO.

ORDENANZA DE USOS:

USOS PERMITIDOS POR EL P.E.R.:

SUPERFICIE DE PARCELA:

SEMISOTANO:

- Art. 64.1. - COMERCIAL, TALLERES ARTESANALES, ALMACEN, ADMINISTRATIVO, DESPACHO PROFESIONAL, HOSTELERO Y HOTELERO.

PLANTA BAJA:

- Art. 64.1. - COMERCIAL, TALLERES ARTESANALES, ALMACEN, ADMINISTRATIVO, DESPACHO PROFESIONAL, HOSTELERO Y HOTELERO.

PLANTA PRINCIPAL:

- Art. 63. - RESIDENCIAL.

BAJOCUBIERTA/BUHARDILLA:

USOS ANTERIORES AL P.E.R.:

TOLERADOS:

INCOMPATIBLES:

OBSERVACIONES:

CONDICIONES DE GESTION:

| | | | | |
|------------------------|--------------------|---|-------------------|--|
| UNIDADES DE ACTUACION: | UNIDAD BASICA: | X | UNIDAD PUBLICA: | |
| | UNIDAD COMPUESTA: | | UNIDAD P. EQUIP.: | |
| | ACTUACION AISLADA: | | | |

PROGRAMA DE ACTUACION:

NIVELES DE INTERVENCION:

- N2 - N3 - N4

F.I.C. EN ESPACIO LIBRE:

FICHA TIPOLOGICA

CALLE
FERRERIAS
OLARTE

N°
48
41

N°FICHA
A8

ESCALA:
1:200

ENERO
2013

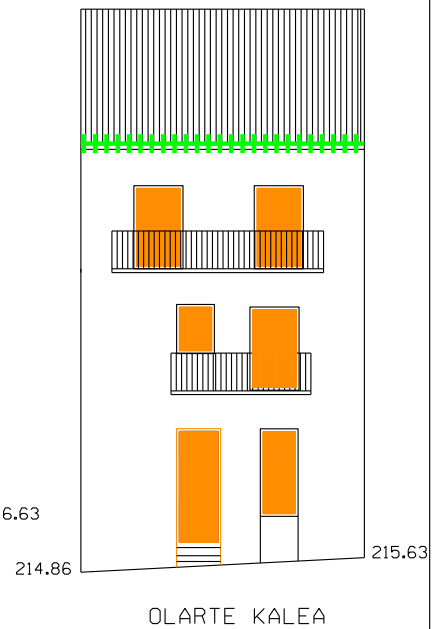
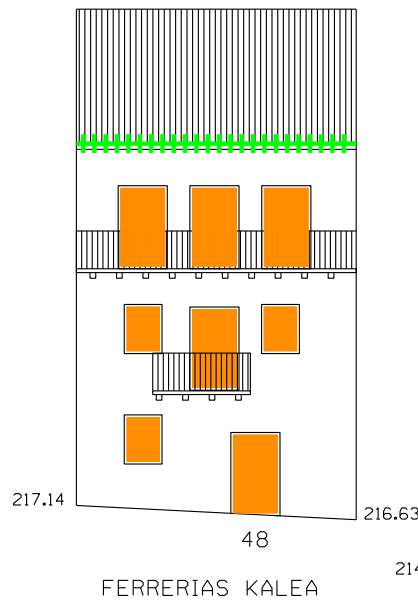
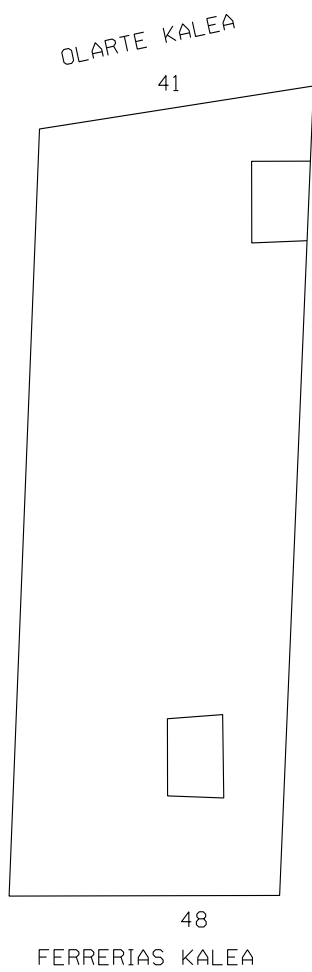

- +++++ CONSERVACIÓN
- SUSTITUCIÓN
- RECUPERACIÓN

PLAN ESPECIAL DE REHABILITACION INTEGRADA
DEL CASCO HISTORICO Y ARRABALES DE ARRASATE

FICHA TIPOLOGICA

CALLE
FERRERIAS
OLARTE

N°
48
41

N°FICHA
A8

ESCALA:
1:200

ENERO
2013

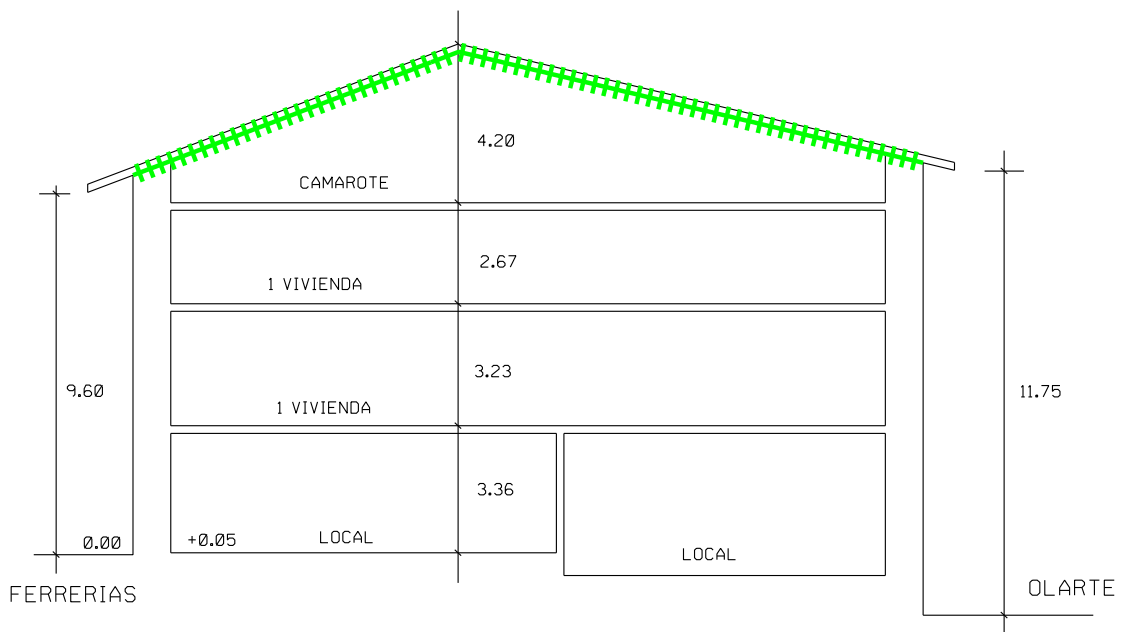

+++++ CONSERVACIÓN
..... SUSTITUCIÓN
- - - - RECUPERACIÓN

PLAN ESPECIAL DE REHABILITACION INTEGRADA
DEL CASCO HISTORICO Y ARRABALES DE ARRASATE



2011.04.19



2011.04.19



2011.04.19

| | | |
|---|--|-------------------------------|
| PLAN ESPECIAL DE REHABILITACION INTEGRADA DEL CASCO HISTORICO Y ARRABALES DE ARRASATE. | CODIGO: A9 | GESTION: DIRECTA |
| | CALLE: FERRERIAS OLARTE | Nº: 52-50 43-43bis |
| | ORDENANZA DE EDIFICACION: O.R.E. / O.N.E. | |
| FICHA DE UNIDAD EDIFICATORIA Y EQUIPAMIENTO. | CATALOGO: SIN VALOR - INADECUADO | |

INTERVENCIONES PERMITIDAS. CARACTER REHABILITADOR.

| | FORMAS DE INTERVENCION CONSTRUCTIVA | | CARACTER REHABILITADOR DE LAS MISMAS | |
|--------------|-------------------------------------|----|--------------------------------------|----|
| | SI | NO | SI | NO |
| CONSERVACION | | X | | |
| RECUPERACION | X | | | X |
| SUSTITUCION | X | | X | |
| NOTAS | | | | |

ORDENANZA DE TRAZADO:

| | ACTUAL | CONSERVACION | RECUPERACION | SUSTITUCION | AFECCIONES | |
|-------------------------|--------|--------------|--------------|-------------|----------------|-------------|
| | | | | | REHABILITACION | SUSTITUCION |
| SUPERFICIE PARCELA | 375.20 | | 375.20 | 375.20 | | |
| SUPERFICIE LIBRE | -- | | -- | -- | | |
| SUPERFICIE PLANTA BAJA | 375.20 | | 375.20 | 375.20 | | |
| SUPERFICIE PLANTA TIPO | 375.20 | | 375.20 | 375.20 | | |
| N* PLANTAS | SS.B+3 | | SS.B+3 | SS.B+3 | | |
| ALTURA CORNISA | 11.50 | | 11.50 | 11.50 | | |
| FONDO PLANTA BAJA | 19.60 | | 19.60 | 19.60 | | |
| FONDO EDIFIC. PRINCIPAL | 19.60 | | 19.60 | 19.60 | | |

| | SUPERFICIE ACTUAL CONSTRUIDA | INTERVENCIONES | | | FUERA DE ORDENACION | | AMPLIACION | |
|---------------|---------------------------------|----------------|--------------|-------------|---------------------|-------------|----------------|-------------|
| | | CONSERVACION | RECUPERACION | NUEVA EDIF. | REHABILITACION | NUEVA EDIF. | REHABILITACION | NUEVA EDIF. |
| SEMISOTANO | 97.50 | | 97.50 | 97.50 | | | | |
| JARDIN+BAJA | 375.20 | | 375.20 | 375.20 | | | | |
| PISOS+(BC,BH) | 1125.60 | | 1125.60 | 1125.60 | | | | |

CATALOGACION DE ELEMENTOS:

| ELEMENTOS: | |
|----------------|--|
| - A CONSERVAR: | |
| - A ELIMINAR: | |

TIPOS DE INTERVENCION CONSTRUCTIVA:

| TIPOS DE INTERVENCION CONSTRUCTIVA: | RETAURACION CIENTIFICA: | REFORMA: |
|--|-----------------------------------|---------------|
| | | X |
| | RESTAURACION CONSERVADORA. A-B-C: | AMPLIACION: |
| | CONSERVACION Y ORNATO: | DEMOLICION: |
| | CONSOLIDACION: | NUEVA PLANTA: |
| | REEDIFICACION: | |

ADECUACION URBANISTICA:

ENERO 2013

CODIGO:

A9

CASO DE CONSERVACION O RECUPERACION:

PLANTAS FUERA DE ORDENACION POR NUEVA EDIFICACION:

PLANTAS FUERA DE ORDENACION POR ALINEACIONES:

OBSERVACIONES:

ORDENANZA DE PARCELACION:

MANTENIMIENTO: -SI.

AGREGACION: -NO.

SUBDIVISION: - OBLIGATORIO EN NUEVA EDIFICACION LA DIVISION EN DOS PARCELAS SEGUN ART. 25.

ORDENANZA DE USOS:

USOS PERMITIDOS POR EL P.E.R.:

SUPERFICIE DE PARCELA:

SEMISOTANO: - Art. 64.1. - COMERCIAL, TALLERES ARTESANALES, ALMACEN, ADMINISTRATIVO, DESPACHO PROFESIONAL, HOSTELERO Y HOTELERO.

PLANTA BAJA: - Art. 64.1. - COMERCIAL, TALLERES ARTESANALES, ALMACEN, ADMINISTRATIVO, DESPACHO PROFESIONAL, HOSTELERO Y HOTELERO.

PLANTA PRINCIPAL: - Art. 63. - RESIDENCIAL.

BAJOCUBIERTA/BUHARDILLA: - Art. 63. - TRASTERO.

USOS ANTERIORES AL P.E.R.:

TOLERADOS:

INCOMPATIBLES:

OBSERVACIONES:

CONDICIONES DE GESTION:

| | | | | |
|------------------------|--------------------|---|-------------------|--|
| UNIDADES DE ACTUACION: | UNIDAD BASICA: | X | UNIDAD PUBLICA: | |
| | UNIDAD COMPUESTA: | | UNIDAD P. EQUIP.: | |
| | ACTUACION AISLADA: | | | |

PROGRAMA DE ACTUACION:

NIVELES DE INTERVENCION: - N2 - N3 - N4

F.I.C. EN ESPACIO LIBRE:

FICHA TIPOLOGICA

CALLE
FERRERIAS OLARTE
N°
50-52
43-43bis

N° FICHA
A9

ESCALA:
1:200

ENERO
2013

OLARTE KALEA

43-43bis

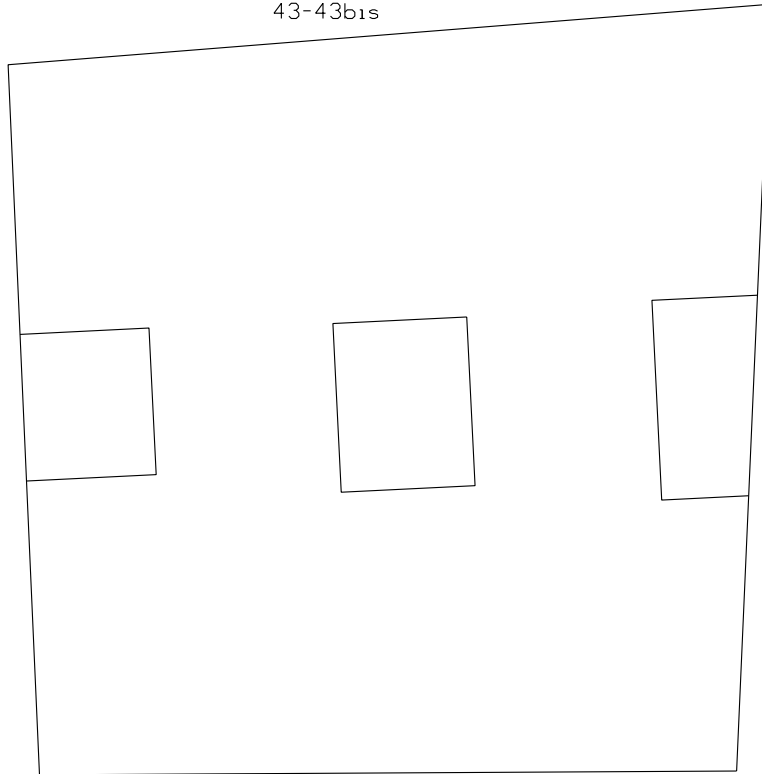

52-50

FERRERIAS KALEA

+++++ CONSERVACIÓN
..... SUSTITUCIÓN
- - - RECUPERACIÓN

PLAN ESPECIAL DE REHABILITACION INTEGRADA
DEL CASCO HISTORICO Y ARRABALES DE ARRASATE

FICHA TIPOLOGICA

CALLE
FERRERIAS 50-52
OLARTE 43-43bis

N°
A9

ESCALA:
1:200

ENERO
2013



- +++++ CONSERVACIÓN
- SUSTITUCIÓN
- RECUPERACIÓN

PLAN ESPECIAL DE REHABILITACION INTEGRADA
DEL CASCO HISTORICO Y ARRABALES DE ARRASATE

FICHA TIPOLOGICA

CALLE FERRERIAS N° 50-52
OLARTE 43-43bis

N° FICHA
A9

ESCALA:
1:200

ENERO
2013

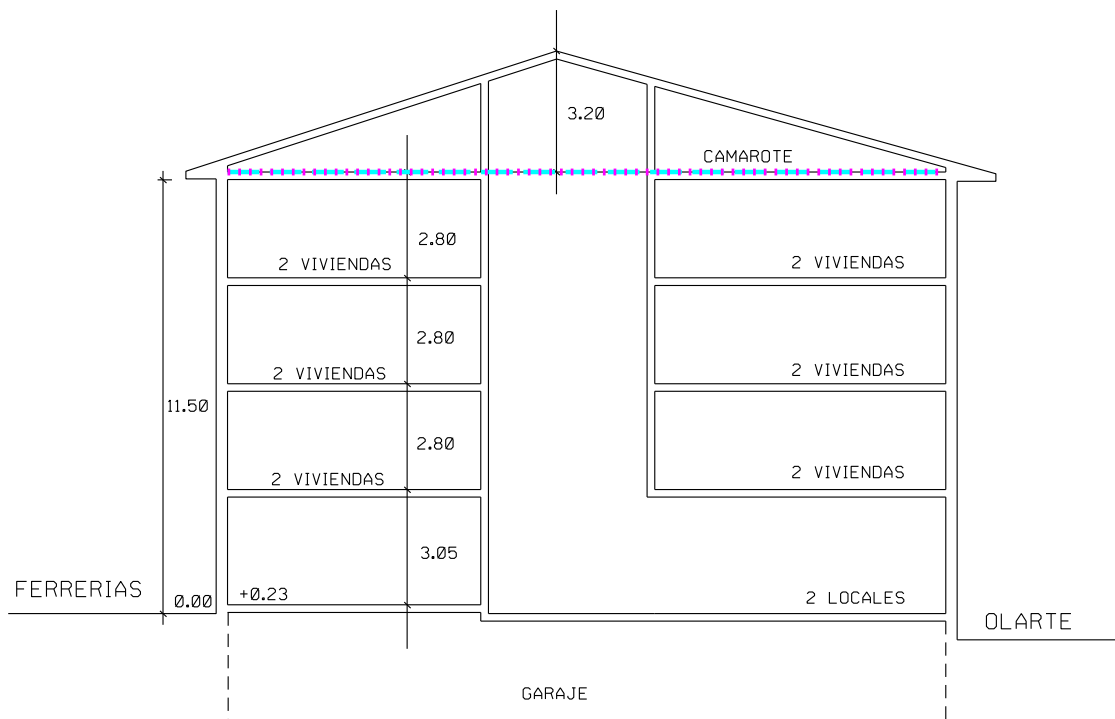

+++++ CONSERVACIÓN
..... SUSTITUCIÓN
- - - - RECUPERACIÓN

PLAN ESPECIAL DE REHABILITACION INTEGRADA
DEL CASCO HISTORICO Y ARRABALES DE ARRASATE



2011.04.19



2011.04.19



SECOIN
L'AMBIENTE
PROTEGGE

43
2011.04.19

TATTOO

| | | |
|---|--|-------------------------|
| PLAN ESPECIAL DE REHABILITACION INTEGRADA DEL CASCO HISTORICO Y ARRABALES DE ARRASATE. | CODIGO: A10 | GESTION: DIRECTA |
| | CALLE: FERRERIAS OLARTE | Nº: 54 45 |
| | ORDENANZA DE EDIFICACION: O.R.E. / O.N.E. | |
| FICHA DE UNIDAD EDIFICATORIA Y EQUIPAMIENTO. | CATALOGO: SIN VALOR AMBIENTAL | |

INTERVENCIONES PERMITIDAS. CARACTER REHABILITADOR.

| | FORMAS DE INTERVENCION CONSTRUCTIVA | | CARACTER REHABILITADOR DE LAS MISMAS | |
|--------------|---------------------------------------|----|--------------------------------------|----|
| | SI | NO | SI | NO |
| CONSERVACION | | X | | |
| RECUPERACION | X | | X | |
| SUSTITUCION | X | | X | |
| NOTAS | VER Art. 21. - NORMATIVA URBANISTICA. | | | |

ORDENANZA DE TRAZADO:

| | ACTUAL | CONSERVACION | RECUPERACION | SUSTITUCION | AFECCIONES | |
|-------------------------|--------|--------------|--------------|-------------|----------------|-------------|
| | | | | | REHABILITACION | SUSTITUCION |
| SUPERFICIE PARCELA | 112.52 | | 112.52 | 112.52 | | |
| SUPERFICIE LIBRE | -- | | -- | -- | | |
| SUPERFICIE PLANTA BAJA | 112.52 | | 112.52 | 112.52 | | |
| SUPERFICIE PLANTA TIPO | 112.52 | | 112.52 | 112.52 | | |
| N* PLANTAS | B+3 | | B+3 | B+3 | | |
| ALTURA CORNISA | 11.65 | | 11.65 | 11.65 | | |
| FONDO PLANTA BAJA | 18.50 | | 18.50 | 18.50 | | |
| FONDO EDIFIC. PRINCIPAL | 18.50 | | 18.50 | 18.50 | | |

| | SUPERFICIE ACTUAL CONSTRUIDA | INTERVENCIONES | | | FUERA DE ORDENACION | | AMPLIACION | |
|---------------|---------------------------------|----------------|--------------|-------------|---------------------|-------------|----------------|-------------|
| | | CONSERVACION | RECUPERACION | NUEVA EDIF. | REHABILITACION | NUEVA EDIF. | REHABILITACION | NUEVA EDIF. |
| SEMISOTANO | -- | | -- | -- | | | | |
| JARDIN+BAJA | 112.52 | | 112.52 | 112.52 | | | | |
| PISOS+(BC,BH) | 337.56 | | 337.56 | 337.56 | | | | |

CATALOGACION DE ELEMENTOS:

| ELEMENTOS: | |
|----------------|--|
| - A CONSERVAR: | |
| - A ELIMINAR: | |

TIPOS DE INTERVENCION CONSTRUCTIVA:

| TIPOS DE INTERVENCION CONSTRUCTIVA: | RETAURACION CIENTIFICA: | REFORMA: |
|--|-----------------------------------|---------------|
| | | X |
| | RESTAURACION CONSERVADORA. A-B-C: | AMPLIACION: |
| | CONSERVACION Y ORNATO: | DEMOLICION: |
| | CONSOLIDACION: | NUEVA PLANTA: |
| | REEDIFICACION: | X |

ADECUACION URBANISTICA:

ENERO 2013

CODIGO:

A10

CASO DE CONSERVACION O RECUPERACION:

PLANTAS FUERA DE ORDENACION POR NUEVA EDIFICACION:

PLANTAS FUERA DE ORDENACION POR ALINEACIONES:

OBSERVACIONES:

ORDENANZA DE PARCELACION:

MANTENIMIENTO:

- OBLIGATORIO MANTENIMIENTO DE LA PARCELA

AGREGACION:

- NO.

SUBDIVISION:

- NO.

ORDENANZA DE USOS:

USOS PERMITIDOS POR EL P.E.R.:

SUPERFICIE DE PARCELA:

SEMISOTANO:

- Art. 64.1. - COMERCIAL, TALLERES ARTESANALES, ALMACEN, ADMINISTRATIVO, DESPACHO PROFESIONAL, HOSTELERO Y HOTELERO.

PLANTA BAJA:

- Art. 64.1. - COMERCIAL, TALLERES ARTESANALES, ALMACEN, ADMINISTRATIVO, DESPACHO PROFESIONAL, HOSTELERO Y HOTELERO.

PLANTA PRINCIPAL:

- Art. 63. - RESIDENCIAL.

BAJOCUBIERTA/BUHARDILLA:

- Art. 63. - TRASTERO.

USOS ANTERIORES AL P.E.R.:

TOLERADOS:

INCOMPATIBLES:

OBSERVACIONES:

CONDICIONES DE GESTION:

| | | | | |
|------------------------|--------------------|---|-------------------|--|
| UNIDADES DE ACTUACION: | UNIDAD BASICA: | X | UNIDAD PUBLICA: | |
| | UNIDAD COMPUESTA: | | UNIDAD P. EQUIP.: | |
| | ACTUACION AISLADA: | | | |

PROGRAMA DE ACTUACION:

NIVELES DE INTERVENCION:

- N2 - N3 (OBLIGATORIO) - N4 (OPTATIVO)

F.I.C. EN ESPACIO LIBRE:

FICHA TIPOLOGICA

CALLE
FERRERIAS
OLARTE

N°
54
45

N°FICHA
A10

ESCALA:
1:200

ENERO
2013

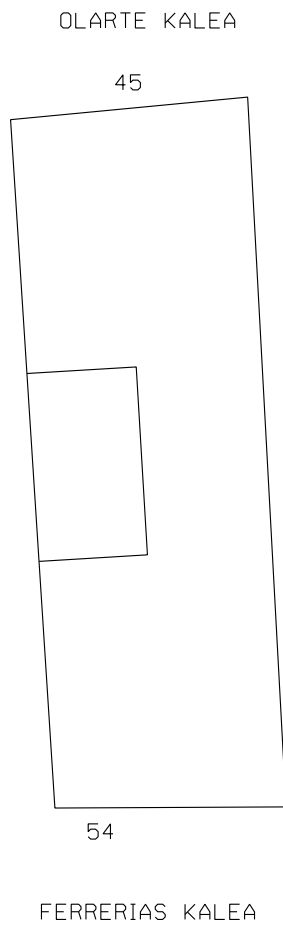

+++++ CONSERVACIÓN
..... SUSTITUCIÓN
- - - - RECUPERACIÓN

PLAN ESPECIAL DE REHABILITACION INTEGRADA
DEL CASCO HISTORICO Y ARRABALES DE ARRASATE

FICHA TIPOLOGICA

CALLE
FERRERIAS
OLARTE

N°
54
45

N°FICHA
A10

ESCALA:
1:200

ENERO
2013

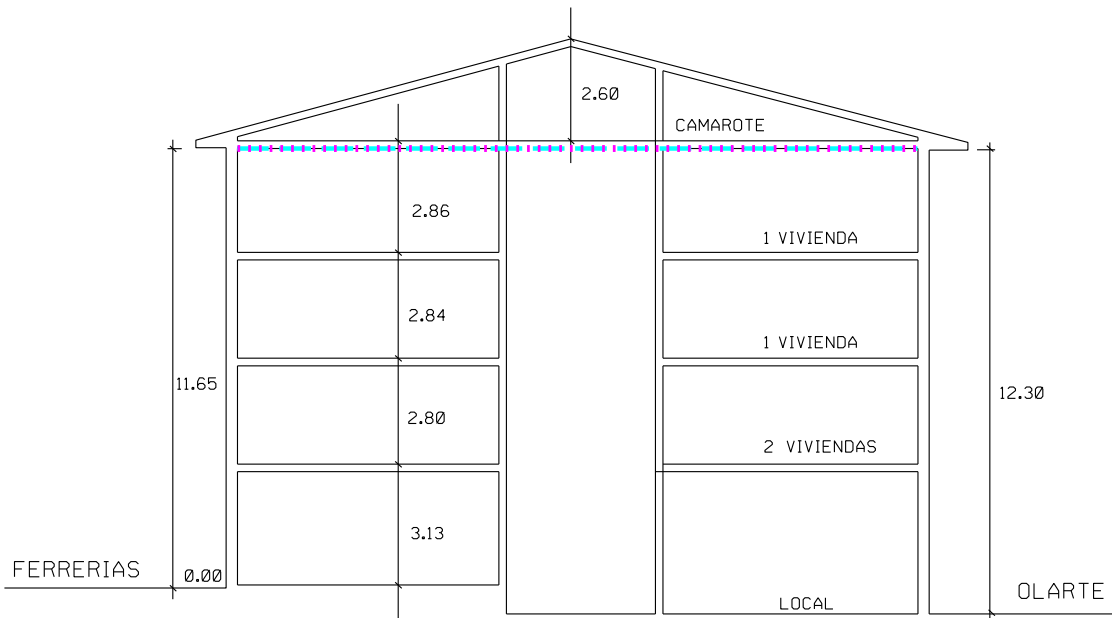

- +++++ CONSERVACIÓN
- SUSTITUCIÓN
- RECUPERACIÓN

PLAN ESPECIAL DE REHABILITACION INTEGRADA
DEL CASCO HISTORICO Y ARRABALES DE ARRASATE



5

54

CHICKEN
EGG
WATER

2011.04.19



EUSKAL PRESO
ETA IHESLARIAK
ETXERA

2011.04.19



43

D3M

ERRAS



2011.04.19



ALARMA

43

2011.04.19

| | | |
|---|--|-------------------------|
| PLAN ESPECIAL DE REHABILITACION INTEGRADA DEL CASCO HISTORICO Y ARRABALES DE ARRASATE. | CODIGO: A11 | GESTION: DIRECTA |
| | CALLE: FERRERIAS OLARTE | Nº: 56 47 |
| | ORDENANZA DE EDIFICACION: O.R.E. - O.N.E. | |
| FICHA DE UNIDAD EDIFICATORIA Y EQUIPAMIENTO. | CATALOGO: SIN VALOR - INADECUADO | |

INTERVENCIONES PERMITIDAS. CARACTER REHABILITADOR.

| | FORMAS DE INTERVENCION CONSTRUCTIVA | | CARACTER REHABILITADOR DE LAS MISMAS | |
|--------------|-------------------------------------|----|--------------------------------------|----|
| | SI | NO | SI | NO |
| CONSERVACION | | X | | |
| RECUPERACION | X | | | X |
| SUSTITUCION | X | | X | |
| NOTAS | | | | |

ORDENANZA DE TRAZADO:

| | ACTUAL | CONSERVACION | RECUPERACION | SUSTITUCION | AFECCIONES | |
|-------------------------|-----------|--------------|--------------|-------------|----------------|-------------|
| | | | | | REHABILITACION | SUSTITUCION |
| SUPERFICIE PARCELA | 215.90 | | 215.90 | 215.90 | | |
| SUPERFICIE LIBRE | -- | | -- | -- | | |
| SUPERFICIE PLANTA BAJA | 215.90 | | 215.90 | 215.90 | | |
| SUPERFICIE PLANTA TIPO | 215.90 | | 215.90 | 215.90 | | |
| N* PLANTAS | SS.B+4.AT | | SS.B+4.AT | B+3 | | -(SS+1+AT) |
| ALTURA CORNISA | 18.65 | | 18.65 | 12.40 | | -6.25 |
| FONDO PLANTA BAJA | 12.00 | | 12.00 | 12.00 | | |
| FONDO EDIFIC. PRINCIPAL | 13.00 | | 13.00 | 12.00 | | -1.00 |

| | SUPERFICIE ACTUAL CONSTRUIDA | INTERVENCIONES | | | FUERA DE ORDENACION | | AMPLIACION | |
|---------------|---------------------------------|----------------|--------------|-------------|---------------------|-------------|----------------|-------------|
| | | CONSERVACION | RECUPERACION | NUEVA EDIF. | REHABILITACION | NUEVA EDIF. | REHABILITACION | NUEVA EDIF. |
| SEMISOTANO | 215.90 | | 215.90 | | | -215.90 | | |
| JARDIN+BAJA | 215.90 | | 215.90 | 215.90 | | | | |
| PISOS+(BC,BH) | 1038.00 | | 1038.00 | 647.10 | | -390.30 | | |

CATALOGACION DE ELEMENTOS:

| ELEMENTOS: | |
|----------------|--|
| - A CONSERVAR: | |
| - A ELIMINAR: | <p>- NUEVA COMPOSICION DE HUECOS EN FACHADAS CIEGAS DE OLARTE Y FERRERIAS KALEA.</p> <p>- MATERIAL DE FACHADA.</p> |

TIPOS DE INTERVENCION CONSTRUCTIVA:

| TIPOS DE INTERVENCION CONSTRUCTIVA: | RETAURACION CIENTIFICA: | REFORMA: | X |
|--|-----------------------------------|---------------|---|
| | RESTAURACION CONSERVADORA. A-B-C: | AMPLIACION: | |
| | CONSERVACION Y ORNATO: | DEMOLICION: | X |
| | CONSOLIDACION: | NUEVA PLANTA: | X |
| | REEDIFICACION: | | |

ADECUACION URBANISTICA:

ENERO 2013

CODIGO:

A11

CASO DE CONSERVACION O RECUPERACION:

PLANTAS FUERA DE ORDENACION POR NUEVA EDIFICACION: - S.S. - P 4 - ATICO

PLANTAS FUERA DE ORDENACION POR ALINEACIONES:

OBSERVACIONES:

ORDENANZA DE PARCELACION:

MANTENIMIENTO:

- ADMITE.

AGREGACION:

- NO.

SUBDIVISION:

- ADMITE SEGUN ARTICULO 25.

ORDENANZA DE USOS:

USOS PERMITIDOS POR EL P.E.R.:

SUPERFICIE DE PARCELA:

SEMISOTANO:

- Art. 64.1. - COMERCIAL, TALLERES ARTESANALES, ALMACEN, ADMINISTRATIVO, DESPACHO PROFESIONAL, HOSTELERO Y HOTELERO.

PLANTA BAJA:

- Art. 64.1. - COMERCIAL, TALLERES ARTESANALES, ALMACEN, ADMINISTRATIVO, DESPACHO PROFESIONAL, HOSTELERO Y HOTELERO.

PLANTA PRINCIPAL:

- Art. 63. - RESIDENCIAL.

BAJOCUBIERTA/BUHARDILLA:

- Art. 63. - TRASTERO.

USOS ANTERIORES AL P.E.R.:

TOLERADOS:

- RESIDENCIAL EN PLANTA 4. Y ATICO.

INCOMPATIBLES:

- TALLER DE CRISTALERIA EN SEMISOTANO.

OBSERVACIONES:

- EL EDIFICIO ES INADECUADO EN SU TOTALIDAD, INCLUIDO MATERIALES DE FACHADA Y HUECOS. PODRAN MANTENERSE LOS HUECOS DE PLANTA BAJA EN SU ESTADO ACTUAL HASTA LA SUSTITUCION DE LA EDIFICACION. SIN EMBARGO, CUALQUIER MODIFICACION EN DICHOS HUECOS POR PARTE DE LA ACTIVIDAD SUPONDRA LA ADECUACION COMPLETA DE TODOS LOS HUECOS

CONDICIONES DE GESTION:

UNIDADES DE ACTUACION:

UNIDAD BASICA:

X

UNIDAD PUBLICA:

UNIDAD COMPUESTA:

UNIDAD P. EQUIP.:

ACTUACION AISLADA:

PROGRAMA DE ACTUACION:

NIVELES DE INTERVENCION:

- N2 - N3

F.I.C. EN ESPACIO LIBRE:

FICHA TIPOLOGICA

CALLE
FERRERIAS
OLARTE

N°
56
47

N°FICHA
A11

ESCALA:
1:200

ENERO
2013

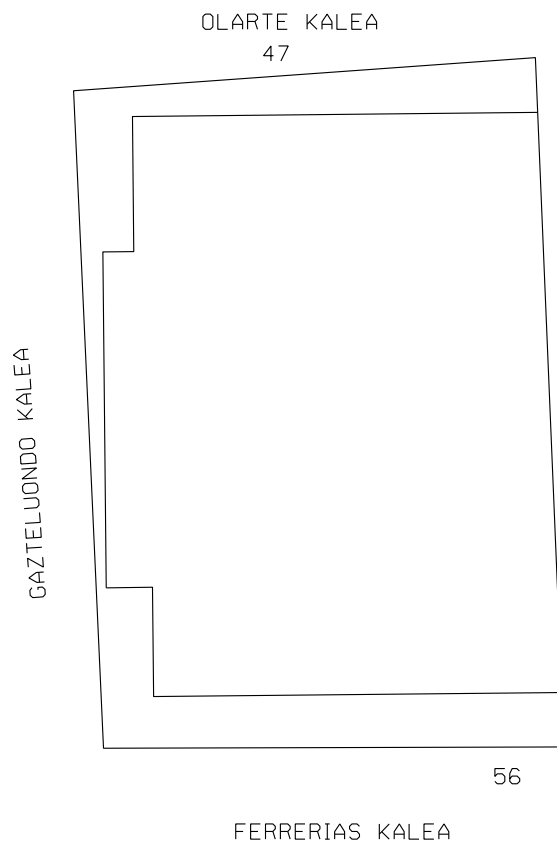

- +++++ CONSERVACIÓN
- SUSTITUCIÓN
- RECUPERACIÓN

PLAN ESPECIAL DE REHABILITACION INTEGRADA
DEL CASCO HISTORICO Y ARRABALES DE ARRASATE

FICHA TIPOLOGICA

CALLE
FERRERIAS
OLARTE

N°
56
47

N°FICHA
A11

ESCALA:
1:200

ENERO
2013



PLAN ESPECIAL DE REHABILITACION INTEGRADA
DEL CASCO HISTORICO Y ARRABALES DE ARRASATE

FICHA TIPOLOGICA

CALLE
FERRERIAS
OLARTE

N°
56
47

N°FICHA
A11

ESCALA:
1:200

ENERO
2013



+++++ CONSERVACIÓN
..... SUSTITUCIÓN
- - - - - RECUPERACIÓN

PLAN ESPECIAL DE REHABILITACION INTEGRADA
DEL CASCO HISTORICO Y ARRABALES DE ARRASATE

FICHA TIPOLOGICA

CALLE
FERRERIAS
OLARTE

N°
56
47

N°FICHA
A11

ESCALA:
1:200

ENERO
2013

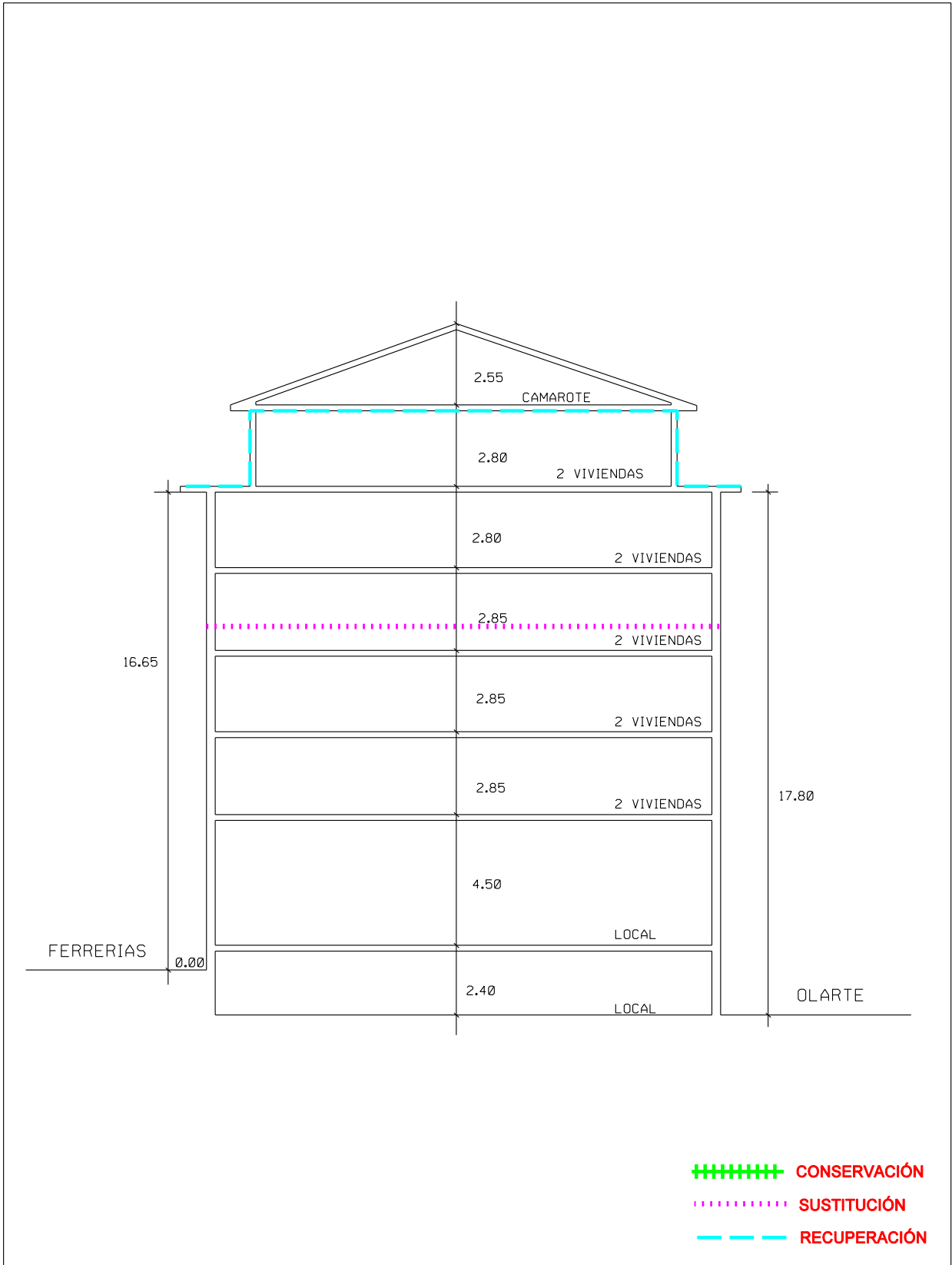

PLAN ESPECIAL DE REHABILITACION INTEGRADA
DEL CASCO HISTORICO Y ARRABALES DE ARRASATE



56

boqaku
EAE ANV

2011.04.19



2011.04.19



2011.04.19



2011.04.19





BE NETAKO DEMOKRAZIA GOBERNURIA BAKO HERRIA

...EUSKAL HERRIAREN
...tuzian ez erantzeko
...leki

...e d...ari

2011.04.19



2011.04.19

OLXPT
KALEX