

NÚCLEO URBANO GARAGARTZA GESALIBAR

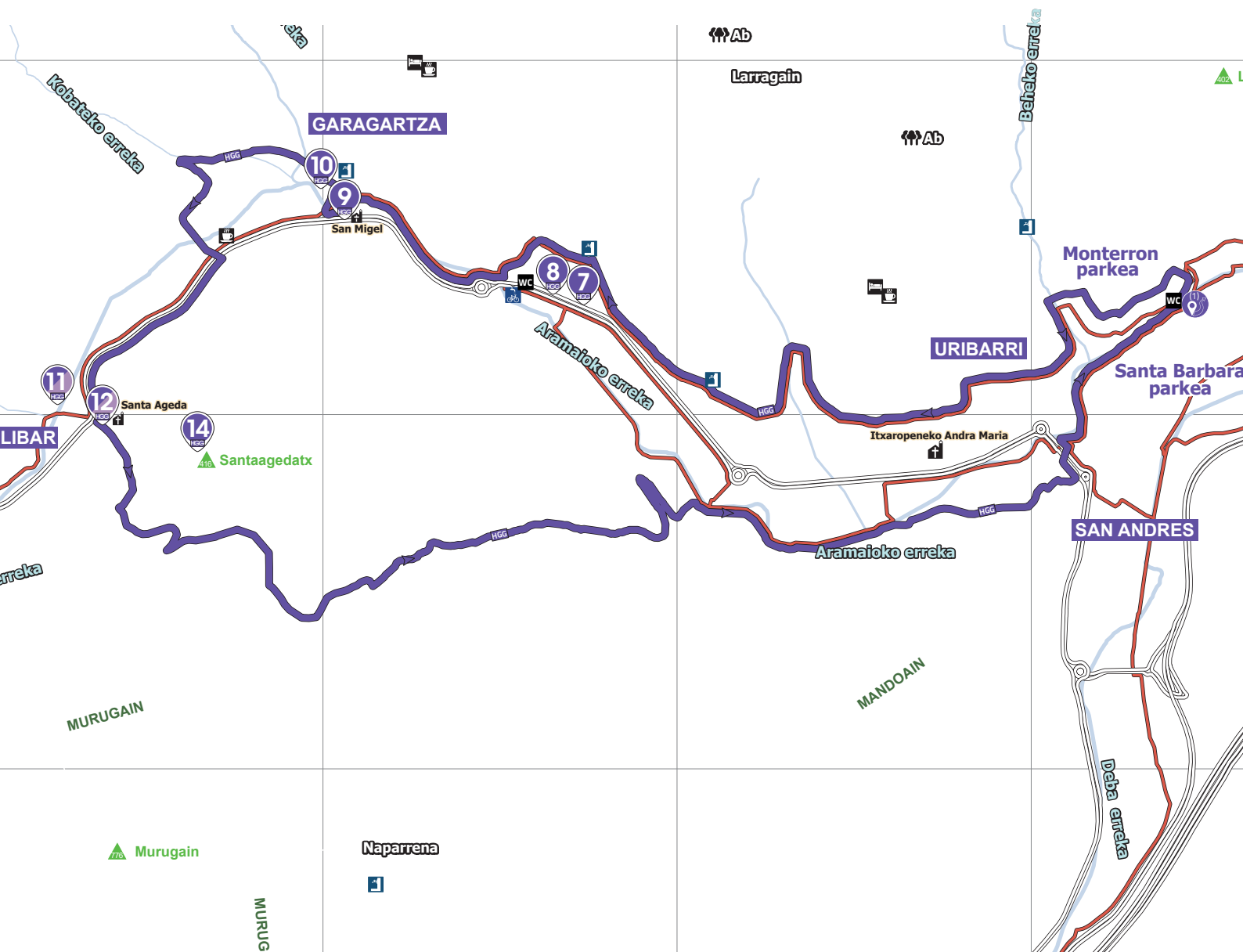



NÚCLEO URBANO - GARAGARTZA - GESALIBAR

Este recorrido une el núcleo urbano con los barrios de Garagartza y Gesalibar. En Garagartza se encuentran las cuevas más conocidas de Arrasate. Entre las que destaca Lezetxiki. En ella, Jose Miguel de Barandiaran encontró el resto humano más antiguo de Euskal Herria.

El nombre de Gesalibar significa "valle de aguas saladas" y allí hay manantiales de aguas sulfurosas que se utilizaban para curar enfermedades y dieron lugar al famoso balneario de Santa Águeda, un conjunto monumental, hoy en día, destinado a hospital psiquiátrico.

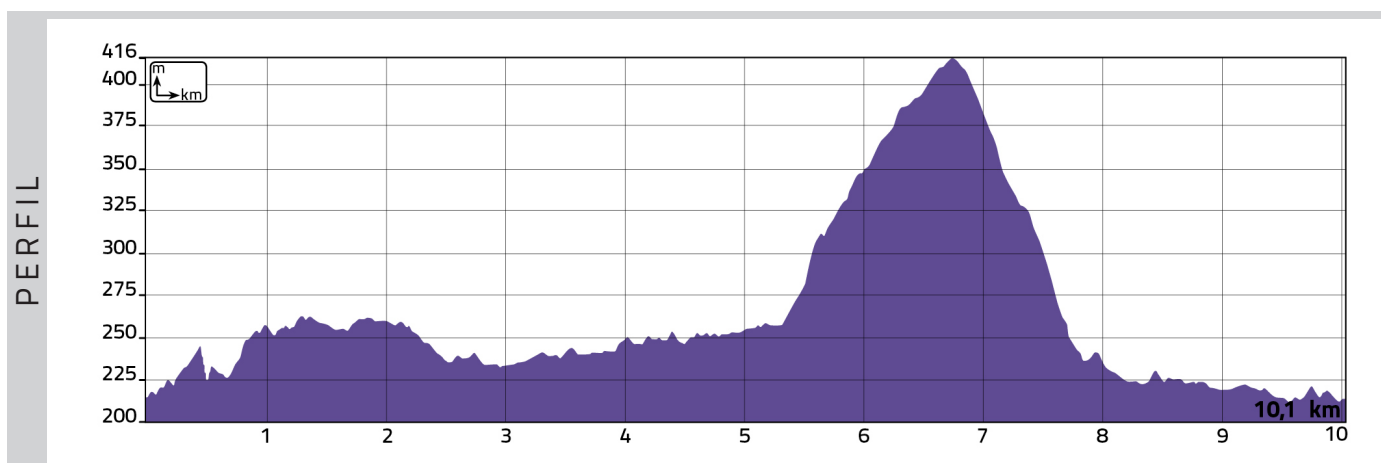

MIDE

| | | | |
|--|--|--|-----------------|
| Método para medir la dificultad técnica y exigencia física de los senderos. Nivel de dificultad del 1 al 5, de menor a mayor dificultad. | Tiempo | | 2h 50' |
| | Desnivel de subida | | 383 m |
| | Desnivel de bajada | | 383 m |
| | Distancia horizontal | | 10,1 km |
| | Tipo de recorrido | | Circular |
| | Severidad del medio natural | | 1 |
| | Orientación en el itinerario | | 2 |
| | Dificultad en el desplazamiento | | 2 |
| | Cantidad de esfuerzo necesario | | 2 |



MAPA

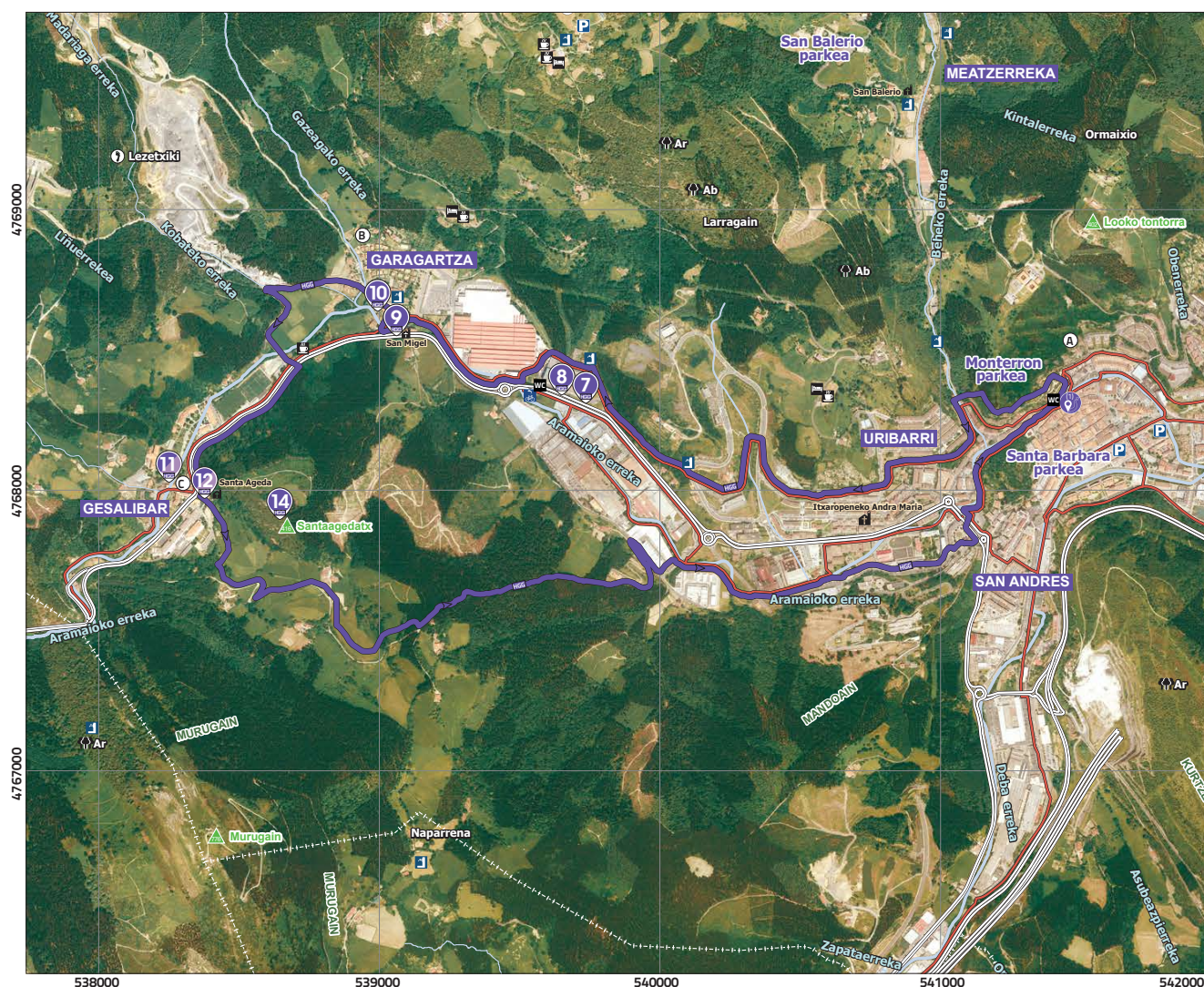

INDICACIONES DE LA RUTA

- **(A) Parque de Monterrón.** La ruta comienza en Monterrón, y tomando el Bidegorri a la izquierda llega a Garagartza, pasando por delante de la iglesia de San Miguel. Desde aquí sigue el río, cruza el puente Akiso y hasta la plaza.
- **(B) Barrio de Garagartza.** Más adelante va a la izquierda, hacia Lezetxiki y la cantera de Kobate. En el cruce a la izquierda hacia Atxabalpe y de aquí adelante, a Gesalibar.
- **(C) Barrio Gesalibar.** Pasa junto a la iglesia de Santa Ageda hacia arriba por la pista hasta que se encuentra con el camino de hormigón. Sigue la pista de hormigón, dejando los caseríos de Erenuzketa a la izquierda hasta el cruce del caserío Bastergainazpikoa. Aquí a la izquierda hacia abajo por la pista de montaña hasta llegar al polígono industrial de Mar-kulete. Allí toma el bidegorri para volver al núcleo urbano.

8
HCS



- **Molino Barrenatxo:** este molino era parte del complejo ferrón medieval de Ibarreta. Estaba en manos de la poderosa familia Bañez de Artazubiaga. Con el transcurso de los siglos el molino sufrió numerosas modificaciones, y en el siglo XIX se transformó en una instalación para barrenar cañones. De ahí el nombre de Barrenatxo.

7
HCS



- **Cruces de Ibarreta:** estas dos cruces son testigo de las venganzas de las familias Ganboa y Oñaz, en la Edad Media. En 1464, aquí mataron a Martin Bañez de Artazubiaga y Juan de Barrutia, dueños de la ferrería de Ibarreta, por haber participado éstos en el asesinato del señor Butron en la quema de Arrasate. Estas historias están recogidas en la literatura oral vasca, en la endecha *Martin Bañez* cantada por su viuda Sancha Ochoa de Ozaeta y en la balada anónima *La quema de Arrasate*.

9
HCS



- **Iglesia San Miguel:** es de una sola nave, del siglo XIII y de ábside octogonal. En el templo se guarda un bello retablo plateresco. En la entrada tiene un pórtico, con un arco ligeramente apuntado y tres arquivoltas. Según una leyenda, una lamia, la cual vivía en una cueva cercana, se acercó a la entrada del templo el día del entierro de un joven que amaba, del caserío Korreoena. Hay una escultura que recuerda a la lamia en la plaza de Garagartza.

10
HCS



- **Puente Akiso:** situado junto al caserío del mismo nombre, tuvo influencia en el desarrollo de Garagartza. Se construyó en el siglo XVI, en sustitución de otro de madera, que cíclicamente era arrastrado por las riadas.

11
HCS



- **Balneario de Santa Ageda:** antaño era conocido por las cualidades medicinales de sus aguas sulfurosas. Debido a la influencia de la concepción cultural ilustrada en favor de la higiene y la salud, se construye el Balneario de Santa Ageda en el año 1825. El asesinato del presidente del Gobierno Antonio Cánovas del Castillo a manos de un anarquista, hace decaer rápidamente el esplendor del balneario en 1897. Su reapertura la gestionaron las Órdenes de las Hospitalarias de San Juan de Dios y de las Hermanas del Sagrado Corazón, y se le dio entonces el fin que, como Centro Psiquiátrico, actualmente tiene.

LUGARES DE INTERÉS

12
KES



▪ **Iglesia de Santa Ageda:** situada junto a la carretera que rodea los jardines del psiquiátrico, la iglesia de Santa Ageda fue construida a mediados del siglo XVI. En su interior se puede ver un interesante retablo romanista.

14
KES

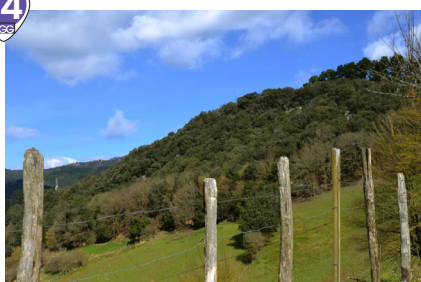

▪ **Santaagedatx (416 m):** es una afilada cima calcárea que se levanta encima de Gesalibar, con un ojo horadado en la roca. Desde allí se ve la ladera sur de Udalatx. Para llegar a ella, pasar por delante del caserío Erenuzketa, cruzar la verja y seguir adelante por la pista unos 400 metros; después a la izquierda a unos 150 metros se encuentra la cima.

OTRAS OPCIONES CERCANAS

- GR 121 Bizkar bidea (Vuelta a Gipuzkoa)
- PR-Gi 206 Murugain, por el camino del dragón
- Vuelta de Arrasate